

## HABILITAÇÃO

**TOMADA DE PREÇO 04/2021**  
**PREFEITURA MUNICIPAL DE SAO JOSE**  
**DO SABUGI-PB**

## INSTRUMENTO PARTICULAR DE CONSTITUIÇÃO DE EMPRESA INDIVIDUAL DE RESPONSABILIDADE LIMITADA

Pelo presente instrumento particular de Constituição de Empresa individual de Responsabilidade limitada, **KÉRICA MEDEIROS DA SILVA**, brasileira, solteira, nascida em 14.04.1994, empresária, portadora do RG nº 3.764.347 SSP/PB expedida em 17.06.2009 e do CPF nº 101.477.934-08, residente e domiciliado a Rua Valdeci Sales, Sn, Centro, Areia de Baraúnas – PB, CEP 58.732-000, resolve constituir uma Empresa Individual de Responsabilidade Limitada, que reger-se-á pelas seguintes cláusulas e condições:

**CLAUSULA PRIMEIRA:** A Empresa girará sob o nome Empresarial de **D K CONSTRUÇÕES EIRELI** e terá sede Rua Lima Campos, 864, São Sebastião, Patos PB, CEP 58.706-310.

§ Único – Para consecução de seus objetivos sociais, a empresa poderá, a qualquer tempo, criar, alterar ou extinguir estabelecimentos filiais, agências, sucursais em qualquer parte do território nacional ou fora dele, mediante alteração empresarial devidamente arquivada na Junta Comercial do Estado da Paraíba.

**CLAUSULA SEGUNDA:** O capital social será representado pela importância de R\$ 200.000,00 (Duzentos mil reais) totalmente integralizado, neste ato em moeda corrente no país, pelo titular **KÉRICA MEDEIROS DA SILVA** declara, sob as penas da Lei:

§ ÚNICO – A responsabilidade do Titular é limitada a importância total do capital social integralizado.

**CLAUSULA TERCEIRA:** A empresa exercerá a atividade de Construção Civil:

- a) Construção de edifícios – 4120-4/00
- b) Pintura para sinalização em pistas rodoviárias e aeroportos – 4211-1/02
- c) Obras de urbanização – ruas, praças e calçadas – 4213-8/00
- d) Construção de redes de abastecimentos de água, coleta de esgoto e construções correlatas, exceto obras de irrigação – 4222-7/01
- e) Demolição de edifícios e outras estruturas – 4311-8/01
- f) Preparação de canteiro e limpeza de terreno – 4311-8/02
- g) Serviço de pintura de edifícios em geral – 4330-4/04
- h) Obras de terraplanagem – 4313-4/00



JUNTA COMERCIAL DO ESTADO DA PARAÍBA - SEDE

CERTIFICO O REGISTRO EM 06/01/2016 11:24 SOB Nº 25600034349.  
PROTOCOLO: 190546041 DE 03/01/2016. CÓDIGO DE VERIFICAÇÃO:  
PB150546041. NIRE: 25600034349.  
D K CONSTRUÇÕES EIRELI EPP

Maria de Fátima Ventura Venâncio  
SECRETÁRIA-GERAL  
06/01/2016  
www.redesim.pb.gov.br

- i) Aluguel de máquinas e equipamentos para a construção sem operador, exceto andaimes – 7732-2/01
- j) Atividade de limpeza não especificadas anteriormente (Limpeza Urbana) – 8129-0/00
- k) Perfuração e construção de poços de água – 4399-1/05
- l) Construção de instalações esportivas e recreativas – 4299-5/01
- m) Coleta de resíduos não perigosos – 3811-4/00
- n) Locação de automóveis sem condutor – 7711-0/00
- o) Montagem de estruturas metálicas – 4292-8/01
- p) Instalação e manutenção elétrica – 4321-5/00
- q) Instalação de portas, janelas, tetos, divisórias e armários embutidos de qualquer material – 4330-4/02
- r) Obras de engenharia civil não especificadas anteriormente (Construção de açudes e barragens) – 4299-5/99

**CLAUSULA QUARTA:** A empresa iniciara suas atividades na data de registro do seu ato empresarial na Junta Comercial do Estado da Paraíba e seu prazo de duração é por tempo indeterminado.

**CLAUSULA QUINTA:** Fica eleito o foro da Cidade de Patos, no Estado da Paraíba, para resolver quaisquer litígios oriundos do presente ato Constitutivo de EIRELI.

**CLAUSULA SEXTA:** A administração da empresa será exercida por seu Titular **KÉRICA MEDEIROS DA SILVA** que terá incumbido de exercer todos os atos pertinentes e necessários ao exercício das atividades ora assumidas, bem como, de representá-la judicialmente e extra-judicialmente, ativa e passivamente perante todas repartições e instituições financeiras, vedado, no entanto, o uso do nome empresarial em atividades estranhas ao interesse social.

**DECIMA SETIMA:** A empresa se Obriga a contratar profissionais devidan ente credenciado no CREA/PB, para assumir a responsabilidade técnica.

**CLAUSULA OITAVA:** Ao termino de cada exercicio social em 31 de dezembro, o administrador procederáa elaboraçãodo inventário, do Balanço Patrimonial e do Balanço de Resultado Econômico, cabendo-lhe os lucros ou perdas apuradas.



JUNTA COMERCIAL DO ESTADO DA PARAÍBA - SEDE

CERTIFICO O REGISTRO EM 06/01/2016 11:24 SOB N° 25600034349.  
 PROTOCOLO: 150546041 DE 05/01/2016. CÓDIGO DE VERIFICAÇÃO:  
 PB150546041. NIRE: 25600034349.

D K CONSTRUÇÕES EIRELI EPP

Maria de Fátima Ventura Venâncio  
 SECRETÁRIA GERAL  
 JOÃO PESSOA, 06/01/2016  
[www.redesim.pb.gov.br](http://www.redesim.pb.gov.br)



**CLAUSULA NONA:** A titular-Administradora **KÉRICA MEDEIROS DA SILVA** declara, sob as penas da Lei:

§ Primeiro – Não possuir ou ter sob sua titularidade, nenhuma outra empresa nos moldes do **EIRELI**, em qualquer parte do território nacional;

§ Segundo - Não estar impedido de exercer a administração da empresa, por Lei especial ou em virtude de condenação criminal ou por se encontrar sob os efeitos dela, a pena que vede, ainda que temporariamente, o acesso a cargos públicos, ou por crime falimentar, de prevaricação, peita ou suborno, concussão, peculato, ou contra a economia popular, contra o sistema financeiro Nacional, contra normas de defesa da concorrência, contra as relações de consumo, fé pública ou a propriedade.



Patos PB, 19 de OUTUBRO de 2015.

X Kérica Medeiros da Silva  
**KÉRICA MEDEIROS DA SILVA**  
Titular - Administradora



JUNTA COMERCIAL DO ESTADO DA PARAÍBA - SEDE

CERTIFICO O REGISTRO EM 05/01/2016 11:24 SOB Nº 25600034349.  
PROTOCOLO: 130346041 DE 05/01/2016. CÓDIGO DE VERIFICAÇÃO:  
PR150546041. NIRE: 25600034349.  
D K CONSTRUÇÕES EIRELI EPP

Maria de Fátima Ventura Venâncio  
SECRETÁRIA GERAL  
JOÃO PESSOA, 05/01/2016  
[www.redesim.pb.gov.br](http://www.redesim.pb.gov.br)

A validade deste documento, se impresso, fica sujeito à comprovação de sua autenticidade nos respectivos portais.  
Informando seus respectivos códigos de verificação



CONTATO 30036

Secretaria da Micro e Pequena Empresa  
Secretaria da Racionalização e Simplificação  
Departamento de Registro Empresarial e Integração  
Junta Comercial do Estado da Paraíba - JUCEP

## DECLARAÇÃO DE ENQUADRAMENTO DE EMPRESA DE PEQUENO PORTE

Ilmo. Sr. Presidente da Junta Comercial do Estado da Paraíba - JUCEP

A Empresa **D K CONSTRUÇÕES EIRELI**, estabelecido(a) na RUA VALDECI SALES, 3N , CENTRO, Areia de Baraúnas - Paraíba, CEP: 58732-000, requer a Vossa Senhoria o arquivamento do presente instrumento e declara, sob as penas da Lei, que se enquadra na condição de EMPRESA DE PEQUENO PORTE, nos termos da Lei Complementar nº 123, de 14/12/2006.

Código do ato: 316

Descrição do Ato: ENQUADRAMENTO DE EMPRESA DE PEQUENO PORTE

Areia de Baraúnas - PB, 19/10/2015

X Kerica Medeiros da Silva  
KERICA MEDEIROS DA SILVA  
Titular

Para uso exclusivo da Junta Comercial:

DEFERIDO EM ____/____/____	Etiqueta de registro
----------------------------	----------------------

\* Este documento foi gerado no portal Redesin PB



JUNTA COMERCIAL DO ESTADO DA PARAÍBA - SEDE

CERTIFICO O REGISTRO EM 06/01/2016 11:24 SOB Nº 20150546033.  
PROTÓCOLO: 190546033 DE 05/01/2016. CÓDIGO DE VERIFICAÇÃO:  
DE150546033. NTER: 25600034349.  
D K CONSTRUÇÕES EIRELI EPP

Maria de Fátima Ventura Venâncio  
SECRETÁRIA GERAL  
JOÃO PESSOA, 06/01/2016  
www.redesin.pb.gov.br

PROTOCOLO: 150546041 DE 05/01/2016. CÓDIGO DE VERIFICAÇÃO: PB150546041. NIRE: 35600034349.



Reconheço, por semelhança, a(s) Firma(s) de  
NEXICA REBEIRDS DA SILVA  
Em test. da verdade, Patos-PB 23/12/2015 12:46:1  
Rebeca Xavier da Nobrega Rodrigues - Tabelix Silva  
[2015-014647]EML:R# 47,75 FAPEN:R# 0,23 FEP:J  
SELO DIGITAL: AC371781-97B2  
Confira a autenticidade em <https://selodigital.tiob.mpb.br>



JUNTA COMERCIAL DO ESTADO DA PARAÍBA - SEDU  
CERTIFICO O REGISTRO EM 06/01/2016 11:24 SOB N° 25600034349.  
PROTOCOLO: 150546041 DE 05/01/2016. CÓDIGO DE VERIFICAÇÃO:  
PB150546041. NIRE: 35600034349.  
D K CONSTRUÇÕES HIRELI EPP  
MARIA DA Fátima Ventura Venâncio  
SECRETÁRIA GERAL  
JOÃO PESSOA, 05/01/2016  
[www.redesim.pb.gov.br](http://www.redesim.pb.gov.br)

**1ª DE ALTERAÇÃO DE EMPRESA INDIVIDUAL DE RESPONSABILIDADE LIMITADA - EIRELI "D K CONSTRUÇÕES EIRELI EPP"**

Pelo presente instrumento particular de Alteração de Empresa Individual de Responsabilidade Limitada:

KERICA MEDEIROS DA SILVA, brasileira, solteira, nascia em 14.04.1994, empresário, portador do RG nº 3764347-SSP-PB e do CPF nº 101.477.934-08, residente e domiciliado à Rua Valdeci Sales, s.n., Centro, Areia de Baraúna - PB, CEP 58.732-000. Resolve Alterar a Empresa D K CONSTRUÇÕES EIRELI EPP, registrada sob o NIRE 25600034349, CNPJ 23.916.946/0001-06 situada a Rua Valdeci Sales, s.n. -, centro, Areia de Baraúna - PB, CEP 58732-000, mediante as condições e cláusulas seguintes:

**CLÁUSULA PRIMEIRA** - Fica alterado o endereço Rua Valdeci Sales, s.n. -, centro, Areia de Baraúna - PB, CEP 58732-000, passando a situar no Sítio Caiçara, s.n., zona rural, KM prox. PB 228, Areia de Baraúna - PB, CEP 58.732-000.

**CLÁUSULA SEGUNDA** - Permanecem inalteradas as demais cláusulas.

Patos - PB, 05 de abril de 2017.



Kerica Medeiros da Silva

**KERICA MEDEIROS DA SILVA**



CERTIFICO O REGISTRO EM 27/04/2017 14:07 SOB Nº 20170138607.  
PROTOCOLO: 170138607 DE 06/04/2017. CÓDIGO DE VERIFICAÇÃO:  
11701561030. NIRE: 25600034349.  
D K CONSTRUÇÕES EIRELI - - EPP



**SELO DIGITAL**

**SELO + DONALDÉRIO WANDERLEY**  
DONALDÉRIO WANDERLEY  
Assessor de Planejamento Estratégico | Diretor de Marketing | Diretor Administrativo Financeiro

Av. República Italiana, 633 - Centro  
017-9878-033 - Fone - Fax  
Fax: 011 3429-0075  
Site: www.selo-dw.com.br

Reconheço, por semelhança, a(s) firma(s) des.....  
**MERICA MEDEIROS DA SILVA**  
En test.de verdade. Pater-PB 12/04/2017-12-15  
VILMA DE LUCENA MORAIS - ESCRITURARIA  
(2017-007603) SERE-IN 49, 23 FARFEN-RS 0, 0, 12-15-15 ISS-MG  
SELO DIGITAL: AET31754-A7W

Confira a autenticidade em <https://selodigital.typh.us.br>

- shailinirach - ranchir - hilof - 102



Maria de Fátima Ventura Vendelino  
monseñores cony

**2º ALTERAÇÃO CONTRATUAL DA EMPRESA INDIVIDUAL DE  
RESPONSABILIDADE LIMITADA DK CONSTRUÇÕES EIRELI - EPP**

CNPJ/MF nº 23.916.946/0001-06

NIRE 25600034349

KÉRICA MEDEIROS DA SILVA, brasileira, solteira, empresária, nascida em 14/04/1994, residente e domiciliada a Rua Valdeci Sales, SN, Centro, Areia de Baraúnas - PB, CEP: 58732-000, única sócia e quotista da empresa individual de responsabilidade limitada "DK CONSTRUÇÕES EIRELI - EPP", com sede a Sitio Caiçara, SN, KM Prox PB 228, Zona Rural, Areia de Baraúnas - PB, CEP: 58732-000, registrado na Junta Comercial do Estado da Paraíba sob o NIRE 25600034349, e inscrita no CNPJ sob o Nº 23.916.946/0001-06, resolve alterar o contrato social mediante as seguintes cláusulas:

1ª CLÁUSULA - Da alteração das atividades econômicas

A EIRELI resolve retirar as atividades econômicas secundárias como segue:

23303/01 - Fabricação de estruturas pré-moldadas de concreto armado, em série e sob encomenda;

23303/02 - Fabricação de artefatos de cimento para uso na construção.



**2º ALTERAÇÃO CONTRATUAL DA EMPRESA INDIVIDUAL DE  
RESPONSABILIDADE LIMITADA DK CONSTRUÇÕES EIRELI - EPP**

2ª CLÁUSULA - Do Objeto Social

A EIRELI exerce os serviços que realizam: a construçao de edificios residenciais de qualquer tipo: casas e residencias unifamiliares, edificios residenciais multifamiliares, incluindo edificios de grande altura (arranha-ceus), a construçao de edificios comerciais de qualquer tipo: consultorios e clinicas medicas, escolas, escritorios comerciais, hospitais, hotéis, moteis e outros tipos de alojamento, lojas, galerias e centros comerciais, restaurantes e outros estabelecimentos similares, shopping centers, a construçao de edificios destinados a outros usos especificos:, armazens e depositos, edificios garagem, inclusive garagens subterraneas, edificios para uso agropecuario, estacoes para trens e metropolitanos, estadios esportivos e quadras cobertas, igrejas e outras construcoes para fins religiosos (templos), instalacoes para embarque e desembarque de passageiros (em aeroportos, rodovias, portos.), penitenciarias e presidios, postos de combustivel, a construçao de edificios industriais (fabricas, oficinas, galpoes industriais) as reformas, manutencoes correntes, complementacoes e alteracoes de edificios de qualquer natureza ja existentes, a montagem de edificios e casas pre-





**2º ALTERAÇÃO CONTRATUAL DA EMPRESA INDIVIDUAL DE  
RESPONSABILIDADE LIMITADA DK CONSTRUÇÕES EIRELI - EPP**

moldadas ou pre-fabricadas de qualquer material, de natureza permanente ou temporaria, quando nao realizadas pelo proprio fabricante a coleta de residuos nao-perigosos de origem domestica, urbana ou industrial por meio de lixeiras, veiculos, cacambas, a coleta de materiais recuperaveis, a coleta de residuos em pequenas lixeiras publicas, a coleta de entulhos e refugos de obras e de demolicoes, a operacao de estacoes de transferencia de residuos nao-perigosos, que sao unidades responsaveis pelo armazenamento temporario e a transferencia definitiva de residuos nao-perigosos para os aterros e lixoos a sinalizacao com pintura em rodovias e aeroportos, a instalacao de placas de sinalizacao de trafego e semelhantes a construcao de vias urbanas, ruas e locais para estacionamento de veiculos, a construcao de pracas e calcadas para pedestres, os trabalhos de superficie e pavimentacao em vias urbanas, ruas, pracas e calcadas, a sinalizacao com pintura em vias urbanas, ruas e locais para estacionamento de veiculos a construcao de sistemas para o abastecimento de agua tratada: reservatorios de distribuicao, estacoes elevatorias de bombeamento, linhas principais de aducao de longa e media distancia e redes de



**2º ALTERAÇÃO CONTRATUAL DA EMPRESA INDIVIDUAL DE  
RESPONSABILIDADE LIMITADA DK CONSTRUÇÕES EIRELI - EPP**

distribuição de água, a construção de redes de coleta de esgoto, inclusive de interceptores, a construção de estações de tratamento de esgoto (ete), a construção de estações de bombeamento de esgoto, a construção de galerias pluviais, a manutenção de redes de abastecimento de água tratada, a manutenção de redes de coleta e de sistemas de tratamento de esgoto a montagem de estruturas metálicas permanentes, os serviços de soldagem de estruturas metálicas a construção de instalações esportivas e recreativas, tais como pistas de competição, quadras esportivas, piscinas olímpicas e outras construções similares - a construção de estruturas com tirantes, as obras de contenção, a construção de cortinas de proteção de encostas e muros de arrimo a subdivisão de terras com benfeitorias ( construção de vias, serviços de infra-estrutura), o desmonte e demolição de estruturas previamente existentes (manual, mecanizada ou através de implosão) a preparação de canteiros de obras e limpeza do terreno o conjunto de operações de escavação, transporte, depósito e compactação de terras, necessárias a realização de uma obra, a execução de escavações diversas para construção civil, os derrocamentos (desmonte de rochas), o nivelamento para a execução de obras viárias e de



**2º ALTERAÇÃO CONTRATUAL DA EMPRESA INDIVIDUAL DE  
RESPONSABILIDADE LIMITADA DK CONSTRUÇÕES EIRELI - EPP**

aeroportos, a destruicao de rochas atraves de explosivos, o aluguel, com operador, de maquinas e equipamentos destinados aos servicos de terraplenagem a instalacao, alteracao, manutencao e reparo em todos os tipos de construcoes de: sistemas de eletricidade (cabos de qualquer tensao, fiacao, materiais eletricos.), cabos para instalacoes telefonicas e de comunicacoes, cabos para redes de informatica e televisao a cabo, inclusive por fibra optica, antenas coletivas e parabolicas, para-raios, sistemas de iluminacao, sistemas de alarme contra incendio, sistemas de alarme contra roubo, sistemas de controle eletronico e automacao predial, a instalacao de equipamentos eletricos para aquecimento a instalacao de esquadrias de metal, madeira ou qualquer outro material, quando realizada por unidades especializadas, a instalacao de portas, janelas, alisares de portas e janelas, cozinhas equipadas, escadas, equipamentos para lojas comerciais e similares, em madeira e outros materiais, quando realizada por unidades especializadas, a execucao de trabalhos em madeira em interiores, quando realizada por unidades especializadas, a instalacao ou montagem de estandes para feiras e eventos diversos quando nao integrada a atividade de criacao os



**2º ALTERAÇÃO CONTRATUAL DA EMPRESA INDIVIDUAL DE  
RESPONSABILIDADE LIMITADA DK CONSTRUÇÕES EIRELI - EPP**

servicos de pintura, interior e exterior, em edificacoes de qualquer tipo, os servicos de pintura em obras de engenharia civil os servicos de chapisco, emboco e reboco, a instalacao de toldos e persianas, a instalacao de piscinas pre fabricadas, quando nao realizada pelo fabricante, a colocacao de vidros, cristais e espelhos, outras atividades de acabamento em edificacoes a perfuracao e construcao de pocos de agua os servicos tecnicos de engenharia, como a elaboracao e gestao de projetos e os servicos de inspecao tecnica nas seguintes areas: engenharia civil, hidraulica e de trafego, engenharia eletrica, eletronica, de minas, quimica, mecanica, industrial, de sistemas e de seguranca, agraria, engenharia ambiental, engenharia acustica, a supervisao de obras, controle de materiais e servicos similares, a supervisao de contratos de execucao de obras, a supervisao e gerenciamento de projetos, a vistoria, pericia tecnica, avaliacao, arbitramento, laudo e parecer tecnico de engenharia, a concepcao de maquinaria, processo e instalacoes industriais a locacao e leasing operacional de automoveis sem condutor ou motorista o aluguel e leasing operacional de maquinas e equipamentos para construcao e para demolicao sem operador,



**2º ALTERAÇÃO CONTRATUAL DA EMPRESA INDIVIDUAL DE  
RESPONSABILIDADE LIMITADA DK CONSTRUÇÕES EIRELI - EPP**

tais como: betoneiras, tratores, escavadoras, motoniveladoras e similares as atividades de limpeza e de tratamento de piscinas, as atividades de limpeza especializada como a limpeza de chaminés, de fornos, incineradores, caldeiras, dutos de ventilação e de refrigeração de ar, a atividade de limpeza de máquinas industriais, a atividade de limpeza em trens, ônibus, embarcações, a atividade de limpeza do interior de tanques marítimos, a atividade de limpeza de garrafas, a atividade de limpeza de ruas, a atividade de limpeza de caixas de água e caixas de gordura, as outras atividades de limpeza não especificadas anteriormente, os serviços de eliminação de microorganismos nocivos por meio de esterilização em produtos agrícolas, livros, equipamentos médico-hospitalares.

E exercerá as seguintes atividades:

- 4120-4/00 - Construção de edifícios;
- 3811-4/00 - Coleta de resíduos não-perigosos;
- 4211-1/02 - Pintura para sinalização em pistas rodoviárias e aeroportos;
- 4213-8/00 - Obras de urbanização - ruas, praças e calçadas;
- 4222-7/01 - Construção de redes de abastecimento de água, coleta de esgoto e construções correlatas, exceto obras de irrigação;



**2º ALTERAÇÃO CONTRATUAL DA EMPRESA INDIVIDUAL DE  
RESPONSABILIDADE LIMITADA DK CONSTRUÇÕES EIRELI - EPP**

- 4292-8/01 - Montagem de estruturas metálicas;
- 4299-5/01 - Construção de instalações esportivas e recreativas;
- 4299-5/99 - Outras obras de engenharia civil não especificadas anteriormente;
- 4311-8/01 - Demolição de edifícios e outras estruturas;
- 4311-8/02 - Preparação de canteiro e limpeza de terreno;
- 4313-4/00 - Obras de terraplenagem;
- 4321-5/00 - Instalação e manutenção elétrica;
- 4330-4/02 - Instalação de portas, janelas, tetos, divisórias e armários embutidos de qualquer material;
- 4330-4/04 - Serviços de pintura de edifícios em geral;
- 4330-4/99 - Outras obras de acabamento da construção;
- 4399-1/05 - Perfuração e construção de poços de água;
- 7112-0/00 - Serviços de engenharia;
- 7711-0/00 - Locação de automóveis sem condutor;
- 7732-2/01 - Aluguel de máquinas e equipamentos para construção sem operador, exceto andaimes;
- 8129-0/00 - Atividades de limpeza não especificadas anteriormente.

3ª CLÁUSULA - Das Disposições

As cláusulas não modificadas pela presente alteração permanecem inalteradas.





**2º ALTERAÇÃO CONTRATUAL DA EMPRESA INDIVIDUAL DE  
RESPONSABILIDADE LIMITADA DK CONSTRUÇÕES EIRELI - EPP**

4ª CLÁUSULA - Do Foro

Fica eleito o foro da cidade de Areia de Baraúnas - PB para o exercício e cumprimento dos direitos e obrigações resultantes do presente contrato. E por estar assim justo e contratado, fez-se digitar o presente instrumento, o qual depois de lido e achado conforme, aceita, outorga e assina.

Areia de Baraúnas - PB, 10 de Setembro de 2020



Kérica Medeiros da Silva

KÉRICA MEDEIROS DA SILVA



**REC. DE FIRMA Nº 2020-007172**

Reconheço por semelhança a firma de:  
**KERICA MEDEIROS DA SILVA**  
\*\*\*\*\*  
Dou fé ao testemunho da verdade  
Pois-PE, 21/09/2020 11:24:51  
RESPONSÁVEL: REBECA XAVIER DA NOBREGA RODRIGUES - TABELIA SUBSTITUT  
ENGL: R\$ 10,22 FEPJ: R\$ 2,04 FARPEN: R\$ 0,30 ISS: R\$ 0,51  
**SELO DIGITAL: AKN39407-NTEX**  
Confira a autenticidade em <https://seledigital.jucep.pb.gov.br>

assinatura



CERTIFICO O REGISTRO EM 25/09/2020 08:54 SOB Nº 20204216524.  
PROTOCOLO: 204216524 DE 24/09/2020 10:53.  
CÓDIGO DE VERIFICAÇÃO: 12004544005. NIRE: 25600034349.  
D K CONSTRUÇÕES EIRELI - EPP

MARIA DE FATIMA VENTURA VENANCIO  
SECRETÁRIA-GERAL  
JOÃO PESSOA, 25/09/2020  
[www.redesim.pb.gov.br](http://www.redesim.pb.gov.br)

A validade deste documento, se impresso, fica sujeito à comprovação de sua autenticidade nos respectivos portais,  
informando seus respectivos códigos de verificação.

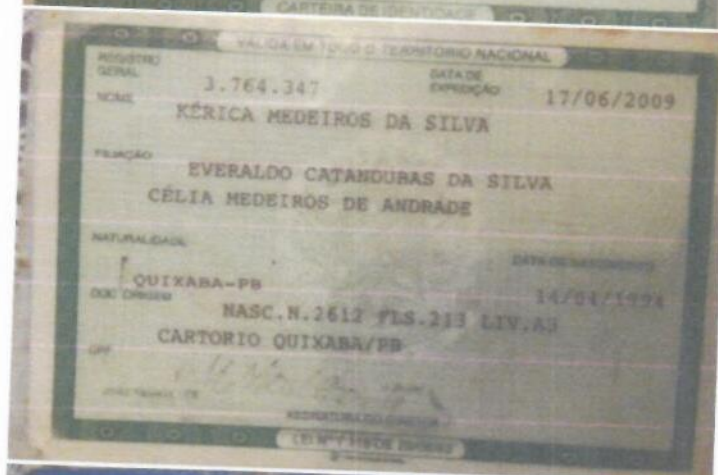





**ALDO XAVIER**

SERVIÇOS NOTARIAL E REGISTRAL

**IONEIDE XAVIER CÉSAR**

**TITULAR**

**ARLENE MOURA XAVIER DANTAS**

**SUBSTITUTA**

LIVRO: 0109

FOLHA: 113



## PROCURAÇÃO

**SAIBAM** quantos esta Pública Procuração virem que aos 18 (dezoito) dias do mês de julho do ano de 2018 (dois mil e dezoito), no **ALDO XAVIER - SERV. NOTARIAL E REGISTRAL**, situado na Rua Pres. Epitácio Pessoa, 214 - Centro - Patos - PB, lavro este instrumento público de procuração, em que, perante mim **Ioneide Xavier Cesar, Titular**, compareceu como **OUTORGANTE** a EMPRESA - **D K CONSTRUÇÕES EIRELI**, inscrita no CNPJ/MF nº 23.916.946/0001-06, situada no Sítio Caiçara, Zona Rural, município de Areia de Baraunas, Estado da Paraíba, neste ato representada por sua **TITULAR**, a Sra. **KERICA MEDEIROS DA SILVA**, brasileira, solteira, empresária, portadora do Documento de Identidade nº 3764347-SSDS/PB, inscrita no CPF/MF nº 101.477.934-08, residente e domiciliada no Sítio Motorista, zona rural, município de Quixaba, Estado da Paraíba; identificada como a própria por mim Notária, à vista dos documentos de identidade apresentados, do que dou fé; perante mim por ela me foi dito que constituía e nomeava seu bastante procurador o Sr. **DAMIAO BRITO DE ARAUJO**, brasileiro, solteiro, estudante, portador do Documento de Identidade RG nº 3730207-SSDS/PB., inscrito no CPF/MF nº 100.486.304-70, residente e domiciliado no Sítio Motorista, zona rural, município de Quixaba, Estado da Paraíba; a quem confere amplos e ilimitados poderes, perante todas e quaisquer Repartições Públicas Federais, Estaduais, Municipais, Autarquias, Sociedades de Economia Mista, Empresas Estatais e Paraestatais, no Comércio, Indústria, perante qualquer Instituição Bancária e de Crédito, Bancos em Geral, Oficiais e/ou Privados, Federais, Ministérios, Justiça do Trabalho, Juntas de Conciliação e Julgamento, Receita Federal, Receita Estadual, Procuradoria da Fazenda Nacional, A.I.D.F., D.B.E., PGFN, Fórum, Vara do Trabalho, Prefeituras municipais, INSS - Instituto Nacional do Seguro Social, Junta Comercial, Secretaria de Finanças, Previdência Social, Serviços Notariais e Registrais, Sindicatos, Organização não Governamentais, comércio em geral e particulares, e onde com esta se apresentar onde mais for necessário em todo o território nacional, tratando e resolvendo assuntos e negócios de interesse da empresa outorgante; podendo tudo resolver, requerer, recorrer, ajustar, praticar, assinar em nome da empresa outorgante, juntar, desentranhar, retirar, apresentar e/ou assinar documentos exigidos, firmar e/ou assomar contrato de qualquer natureza, formular requerimentos, petições, participar de concorrências, licitações e pregões, formular lances verbais à proposta escrita apresentada, quando convocada, rubricar documentos, renunciar o direito de recurso e impugnação à recursos, apresentar, assinar e rubricar propostas, carta convite, orçamentos, planilhas de preços, formular ofertas, fazer verbalmente lances e preços, firmar declarações, desistir ou apresentar razões de recurso, assinar atas, efetuar pagamentos e recebimentos, firmar e assinar recibos, dar e receber quitação, participar de reuniões e assembleias da empresa outorgante, opinar, dar sugestões, assinar termos e propostas, emitir e receber correspondências, encomendas e/ou qualquer remessas postais; abrir e/ou movimentar conta bancária, movimentar conta corrente, abrir contas de depósito, autorizar cobrança, utilizar, o crédito aberto na forma e condições, receber, passar recibo e dar quitação, solicitar saldos e extratos, requisitar talonários de cheques, emitir cheques, retirar cheques devolvidos, sustar/contraordenar cheques, cancelar cheques, baixar cheques, endossar cheque, autorizar débito em conta relativo a operações, requisitar cartão eletrônico, movimentar conta corrente com cartão eletrônico, efetuar transferências/pagamentos, efetuar resgates/aplicações financeiras, efetuar saques-conta corrente,



LIVRO.: 0109

FOLHA.: 001



efetuar saques, cadastrar, alterar e desbloquear senhas, efetuar pagamentos por meio eletrônico, efetuar transferências por meio eletrônico, liberar arquivos de pagamentos no gerenciador financeiro, solicitar saldos/extratos, solicitar saldos/extratos de investimentos, emitir comprovantes; assinar proposta de empréstimo/financiamento, assinar orçamento, assinar contrato de abertura de crédito, endossar título de crédito, descontar título de crédito, solicitar saldos/extratos de operações de crédito, encerrar conta bancária se fizer necessário; assinar instrumento de crédito, assinar menção adicional, assinar aditivo de qualquer espécie, emitir título de crédito comercial, consultar depósitos judiciais via internet, assinar a apólice de Seguro, autorizar transações via internet, autorizar transação no balcão de comércio exterior, assinar boleto de câmbio, receber ordens de pagamentos do exterior, consulta de ORPAG do exterior pela CABB, emitir ordem de pagamento para o exterior; admitir, advertir, suspender e demitir empregados, assinar carteiras de trabalho, folhas de pagamento; podendo participar de audiência judicial, prestar declarações, firmar compromissos, nomear e constituir advogado para o foro em geral com a cláusula "Ad-judicia", podendo defender os direitos e interesses da empresa outorgante perante qualquer juízo, tribunal ou instância, repartição pública, podendo propor ação competente em que a empresa outorgante seja autora ou reclamante, e defendo-a quando for interessada ou requerida, podendo solicitar audiências, prestar declarações, firmar compromissos, enfim praticar todos os atos relativos e necessários para o fiel desempenho do presente mandato, no todo ou em parte com ou sem reserva de iguais poderes. Os elementos relativos à qualificação e identificação do procurador, bem como o objeto do presente mandato foram fornecidos e conferidos pela TITULAR da empresa outorgante, que por eles se responsabiliza. Recolhidas as Taxas FARPEN - Fundo de Apoio ao Registro das Pessoas Naturais, no valor de R\$ 5,14, FEPI - Fundo Especial do Poder Judiciário, no valor de R\$ 18,96, ISS - Imposto Sobre Serviço, no valor de R\$ 4,74, sendo os Emolumentos R\$ 94,80. . Selo Digital: **AHF42787-YE1A**. Confira a autenticidade em <https://selodigital.tjpb.jus.br>. Em fé de verdade assim o disse e outorgou, sendo lavrada a presente **Procuração**, a qual feita e lida sendo lida, em alta e clara voz, achou-a conforme, outorgando, aceitando e assinando, sendo dispensadas a presença e a assinatura de testemunhas, de acordo com o Provimento da Corregedoria Geral da Justiça do Estado da Paraíba. A presente procuração pode ser substabelecida. Os referidos poderes são concedidos por prazo indeterminado. O presente ato foi lavrado, rubricado e encerrado, tendo sido conferida toda a documentação necessária para sua devida efetivação, como também, as assinaturas apostas neste documento. Eu, **ARLENE M. XAVIER DANTAS - Tabeliã Substituta do ALDO XAVIER - SERV. NOTARIAL E REGISTRAL**, subscrevo e assino, estando conforme o original. (aa) **KERICA MEDEIROS DA SILVA** (repres. de D K CONSTRUÇÕES EIRELI).

Em testemunho da verdade.

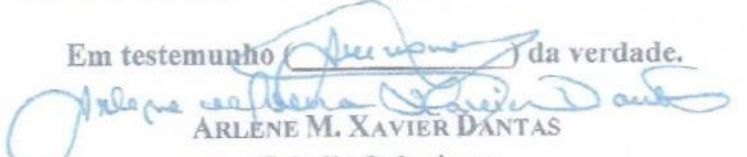
  
**ARLENE M. XAVIER DANTAS**  
- Tabeliã Substituta -









**MINISTÉRIO DA FAZENDA**  
Secretaria da Receita Federal do Brasil  
Procuradoria-Geral da Fazenda Nacional

**CERTIDÃO POSITIVA COM EFEITOS DE NEGATIVA DE DÉBITOS RELATIVOS AOS TRIBUTOS  
FEDERAIS E À DÍVIDA ATIVA DA UNIÃO**

Nome: **D K CONSTRUÇÕES EIRELI**  
CNPJ: **23.916.946/0001-06**

Ressalvado o direito de a Fazenda Nacional cobrar e inscrever quaisquer dívidas de responsabilidade do sujeito passivo acima identificado que vierem a ser apuradas, é certificado que:

1. constam débitos administrados pela Secretaria da Receita Federal do Brasil (RFB) com exigibilidade suspensa nos termos do art. 151 da Lei nº 5.172, de 25 de outubro de 1966 - Código Tributário Nacional (CTN), ou objeto de decisão judicial que determina sua desconsideração para fins de certificação da regularidade fiscal, ou ainda não vencidos; e
2. constam nos sistemas da Procuradoria-Geral da Fazenda Nacional (PGFN) débitos inscritos em Dívida Ativa da União (DAU) com exigibilidade suspensa nos termos do art. 151 do CTN, ou garantidos mediante bens ou direitos, ou com embargos da Fazenda Pública em processos de execução fiscal, ou objeto de decisão judicial que determina sua desconsideração para fins de certificação da regularidade fiscal.

Conforme disposto nos arts. 205 e 206 do CTN, este documento tem os mesmos efeitos da certidão negativa.

Esta certidão é válida para o estabelecimento matriz e suas filiais e, no caso de ente federativo, para todos os órgãos e fundos públicos da administração direta a ele vinculados. Refere-se à situação do sujeito passivo no âmbito da RFB e da PGFN e abrange inclusive as contribuições sociais previstas nas alíneas 'a' a 'd' do parágrafo único do art. 11 da Lei nº 8.212, de 24 de julho de 1991.

A aceitação desta certidão está condicionada à verificação de sua autenticidade na Internet, nos endereços <<http://rfb.gov.br>> ou <<http://www.pgfn.gov.br>>.

Certidão emitida gratuitamente com base na Portaria Conjunta RFB/PGFN nº 1.751, de 2/10/2014. Emitida às 09:10:43 do dia 29/10/2020 <hora e data de Brasília>.

Válida até 27/04/2021.

Código de controle da certidão: **C7F1.1D0E.D6F6.CB54**

Qualquer rasura ou emenda invalidará este documento.

[Nova Consulta](#)



Preparar página  
para impressão



**GOVERNO DO ESTADO DA PARAÍBA**  
**SECRETARIA DE ESTADO DA FAZENDA - SEFAZ**

# CERTIDÃO

CÓDIGO: DE07.E974.DC90.17B3

Emitida no dia 16/04/2021 às 18:22:13

Nome Empresarial:

**D K CONSTRUÇOES EIRELI - EPP**

Endereço:

**CAICARA**

Bairro:

**ZONA RURAL**

Inscr. Estadual:

**16.307.265-5**

Município:

**AREIA DE BARAUNAS**

Situação Cadastral:

**BAIXADO**

Número:

**S/N**

Complemento:

**KM PROX PB 228**

CEP:

**58732-000**

CNPJ/CPF:

**23.916.946/0001-06**

Certifico, observadas as disposições da legislação vigente e de acordo com os assentamentos existentes neste órgão, que o Contribuinte supra identificado está em situação **REGULAR** perante a Fazenda Pública Estadual, **com relação a débitos fiscais administrativos e inscritos em Dívida Ativa.**

A presente Certidão não compreende débitos cuja exigibilidade esteja suspensa, nem exclui o direito de a Fazenda Pública Estadual, a qualquer tempo, cobrar valores a ela porventura devidos pelo referido Contribuinte.

Esta certidão é válida **por 60 (sessenta) dias a partir da data de sua emissão**, devendo ser confirmada a sua autenticidade através do serviço *Validar Certidão de Débito* na página [www.sefaz.pb.gov.br](http://www.sefaz.pb.gov.br).

**OBS:** Inválida para licitação no que se refere ao fornecimento de mercadorias ou prestação de serviços de transporte interestadual e intermunicipal ou comunicação não compreendidos na competência tributária dos municípios se o requerente supracitado estiver localizado no estado da Paraíba, ressalvada quando a licitação se referir à prestação de serviço de transporte entre municípios com características urbanas no âmbito das regiões metropolitanas no estado da Paraíba, reconhecida por Lei específica.



[Voltar](#)[Imprimir](#)**Certificado de Regularidade  
do FGTS - CRF****Inscrição:** 23.916.946/0001-06**Razão Social:** D K CONSTRUÇÕES EIRELI EPP**Endereço:** SIT CAICARA SN KM PROX PB 228 / ZONA RURAL / AREIA DE BARAUNAS  
/ PB / 58732-000

A Caixa Econômica Federal, no uso da atribuição que lhe confere o Art. 7, da Lei 8.036, de 11 de maio de 1990, certifica que, nesta data, a empresa acima identificada encontra-se em situação regular perante o Fundo de Garantia do Tempo de Serviço - FGTS.

O presente Certificado não servirá de prova contra cobrança de quaisquer débitos referentes a contribuições e/ou encargos devidos, decorrentes das obrigações com o FGTS.

**Validade:** 25/04/2021 a 22/08/2021**Certificação Número:** 2021042502593559659221

Informação obtida em 18/05/2021 18:45:42

A utilização deste Certificado para os fins previstos em Lei esta condicionada a verificação de autenticidade no site da Caixa:  
**[www.caixa.gov.br](http://www.caixa.gov.br)**

PODER JUDICIÁRIO  
JUSTIÇA DO TRABALHO**CERTIDÃO NEGATIVA DE DÉBITOS TRABALHISTAS**

Nome: D K CONSTRUES EIRELI (MATRIZ E FILIAIS)  
CNPJ: 23.916.946/0001-06  
Certidão n°: 14123/2021  
Expedição: 02/01/2021, às 16:44:01  
Validade: 30/06/2021 - 180 (cento e oitenta) dias, contados da data de sua expedição.

Certifica-se que D K CONSTRUES EIRELI (MATRIZ E FILIAIS), inscrito(a) no CNPJ sob o n° 23.916.946/0001-06, NÃO CONSTA do Banco Nacional de Devedores Trabalhistas.  
Certidão emitida com base no art. 642-A da Consolidação das Leis do Trabalho, acrescentado pela Lei n° 12.440, de 7 de julho de 2011, e na Resolução Administrativa n° 1470/2011 do Tribunal Superior do Trabalho, de 24 de agosto de 2011.  
Os dados constantes desta Certidão são de responsabilidade dos Tribunais do Trabalho e estão atualizados até 2 (dois) dias anteriores à data da sua expedição.  
No caso de pessoa jurídica, a Certidão atesta a empresa em relação a todos os seus estabelecimentos, agências ou filiais.  
A aceitação desta certidão condiciona-se à verificação de sua autenticidade no portal do Tribunal Superior do Trabalho na Internet (<http://www.tst.jus.br>).  
Certidão emitida gratuitamente.

**INFORMAÇÃO IMPORTANTE**

Do Banco Nacional de Devedores Trabalhistas constam os dados necessários à identificação das pessoas naturais e jurídicas inadimplentes perante a Justiça do Trabalho quanto às obrigações estabelecidas em sentença condenatória transitada em julgado ou em acordos judiciais trabalhistas, inclusive no concernente aos recolhimentos previdenciários, a honorários, a custas, a emolumentos ou a recolhimentos determinados em lei; ou decorrentes de execução de acordos firmados perante o Ministério Público do Trabalho ou Comissão de Conciliação Prévia.



AREIA DE BARAÚNAS - PB

ESTADO DA PARAÍBA  
PREFEITURA MUNICIPAL DE AREIA DE BARAÚNAS  
SETOR DE TRIBUTAÇÃO

## CERTIDÃO NEGATIVA

CERTIFICO, o requerimento da parte interessada, e de acordo com as informações prestadas pelo Setor Tributário à empresa, **D K CONSTRUÇÕES EIRELI, CNPJ: 23.916.946/0001-06**, está quites com os tributos municipais.

Ficam, todavia, ressalvados os direitos da Fazenda Municipal de cobrar quaisquer débitos que venham a ser posteriormente apurados. Do que constar, passei a presente certidão, para fins de PROVAS JUNTO A TODOS E QUAISQUER ÓRGÃOS DE INTERESSE.

A conferi e assino. Areia de Baraúnas – PB, 03 de março de 2021.

Kivania Maria Macedo Fernandes  
TESOUREIRO  
PORTARIA Nº 011/2021

---

NOTA IMPORTANTE: QUAISQUER RASURA TORNARÁ O PRESENTE DOCUMENTO NULO.

---

Validade 180 dias.





ESTADO DA PARAÍBA  
PREFEITURA MUNICIPAL DE AREIA DE BARAÚNAS

**ALVARÁ DE LICENÇA**

PARA LOCALIZAÇÃO E FUNCIONAMENTO

**CONCEDIDO**

Nº DE INSCRIÇÃO

28/2016

A DK CONSTRUÇÕES EIREILE – EPP – CNPJ- 23.916.946/0001 – 06,

Localização SÍTIO CAIÇARA – ZONA RURAL- KM PROX. PB 228 - AREIA DE BARAÚNAS – PB CEP 58732-000

Atividade 41.20-4-00 CONSTRUÇÕES DE EDIFÍCIOS

Emitido em 28 / 01 / 2016 Válido até 28 / 01 / 2017

Funcionário

Prefeitura Municipal de Areia de Baraúnas - PB

Visto do Chefe

Maria da Guia Alves  
Prefeita

**RENOVAÇÃO**

Exercício de 2020

Renovado em 26 / 05 / 2020 Válido até 26 / 05 / 2021

Visto do Chefe

Prefeitura Municipal de Areia de Baraúnas - PB

Maria da Guia Alves  
Prefeita

Renovado em \_\_\_\_ / \_\_\_\_ / \_\_\_\_

Válido até \_\_\_\_ / \_\_\_\_ / \_\_\_\_

Visto do Chefe

Exercício de \_\_\_\_

Renovado em \_\_\_\_ / \_\_\_\_ / \_\_\_\_

Válido até \_\_\_\_ / \_\_\_\_ / \_\_\_\_

Visto do Chefe

Exercício de \_\_\_\_

Este alvará deve ser colocado em lugar de destaque. Qualquer alteração, mudança de endereço, atividade, razão ou denominação social, deve ser comunicada à Prefeitura no prazo de 30 dias.



# CONTRATO PARA PRESTAÇÃO DE SERVIÇOS TÉCNICOS



Pelo presente instrumento particular de Contrato de Prestação de Serviços Técnicos, firmados entre a firma DK CONSTRUÇÕES EIRELI - EPP com sede SÍTIO CAICARA, S/N bairro ZONA RURAL Cep 58732-000 Fone (83) 981479440 na cidade de ARCA DE BARAÚNAS no Estado PB inscrita no CNPJ Nº 23.916.946/0001-06 doravante denominada CONTRATANTE, neste ato representada pelo sócio KERICA MEDEIROS DA SILVA e pelo outro lado o (a) Sr.(a) RENATA CRISTINA DE OLIVEIRA MORATO brasileiro(a), estado civil SOLTEIRA com título profissional de ENGENHEIRA CIVIL, com registro no CREA Nº 1616601140 (visado neste CREA-PB sob Nº                     ) CPF Nº 101.013.244-05, residente e domiciliado à RUA JOSÉ JORGE, 71 bairro SANTO ANÔNIO Cep 58700-000 Fone (83) 99888567 na cidade de PATOS no Estado PB, doravante denominado CONTRATADO, acordam celebrar o presente Termo Contratual, mediante as cláusulas e condições seguintes:

## CLÁUSULA PRIMEIRA - DO OBJETO

O Objeto do presente Contrato é a Prestação de Serviços Técnicos de ENGENHARIA CIVIL, pelo CONTRATADO, assim como, assumir a Responsabilidade Técnica dos serviços que a CONTRATANTE vier a executar a partir da presente data.

## CLÁUSULA SEGUNDA - DO PREÇO E CONDIÇÕES DE PAGAMENTO

A CONTRATANTE pagará ao CONTRATADO, mensalmente a quantia equivalente a SEIS (06) salários mínimos do País até o dia 10 (dez) do mês seguinte, para cada período de um mês de serviços técnicos contratados, com carga horária de trabalho de QUATRO (04) horas por DIA.

## CLÁUSULA TERCEIRA - DO PRAZO DE DURAÇÃO DE RESCISÃO

O prazo de duração do presente contrato é por tempo indeterminado e, em caso de uma das partes julgar necessário rescindir o contrato em pauta, poderá fazê-lo amigavelmente, independente de interpelação judicial ou extra-judicial e sem pagamento de qualquer multa, bastando para isto, uma comunicação escrita e antecipada de 30 (trinta) dias.

## CLÁUSULA QUARTA - DO FORO

Fica eleito o Foro da Comarca de PATOS no Estado da Paraíba para dirimir eventuais dúvidas originadas do presente Contrato.

E por estarem assim justos e contratados assinam o presente Contrato em 02 (duas) vias de igual teor e um só efeito, na presença das testemunhas abaixo nomeadas.

ALDO AVIER

28, PATOS, PB de MARÇO de 2019

(Contratante): Kerica Medeiros da Silva

(Contratado): Renata Cristina de Oliveira Morato

Testemunha 1: Kelly Poliany Santos Brito 098360296-48

Testemunha 1: Valmíria Brito de Araújo 087650474-86

**DINAMÉRICO WANDERLEY**  
SERVIÇO NOTARIAL E REGISTRAL

Av. Epitácio Pessoa, 119 - Centro  
CEP 58700-000 - Patos - Paraíba  
Tel.: (33) 3421-2725  
Fax: (33) 3421-0020

Reconheço, por semelhança, a(s) Firma(s) de:.....  
RENATA CRISTINA DE OLIVEIRA MURATO.....  
Em test.da verdade. Patos-PB 10/06/2019 13:53:14  
ZUETANIA MEDEIROS DE LUCENA - ESCRIVENTE  
[2019-012286]EMOL:R\$ 19,91 FARPEN:R\$ 0,29 FEPJ:R\$ 1,98 ISS:R\$ 0,50  
SELO DIGITAL: AIR81195-LPDR  
Confira a autenticidade em <https://selodigital.tipb.jus.br>



**ALDO XAVIER**  
SERVIÇO NOTARIAL E REGISTRAL

Ionelde Xavier César Titular  
Arlene Moura Xavier Dantas Substituta

Reconheço, por semelhança, a(s) Firma(s) de:.....  
KERICA MEDEIROS DA SILVA.....  
Em test.da verdade. Patos-PB 10/06/2019 13:58:17  
Djalma de Souza Santos - Tabelino Substituto  
[2019-005381]EMOL:R\$ 19,91 FARPEN:R\$ 0,29 FEPJ:R\$ 1,98 ISS:R\$ 0,50  
SELO DIGITAL: AIS23687-PXMP  
Confira a autenticidade em <https://selodigital.tipb.jus.br>



**Manuela Souza de Andrade**  
Escrivente

**ALDO XAVIER**  
SERVIÇO NOTARIAL E REGISTRAL

Ionelde Xavier César Titular  
Arlene Moura Xavier Dantas Substituta

- REGISTRO DE TÍTULOS E DOCUMENTOS -  
Documento protocolado no Livro A-0016, registrado no Livro B-0122  
sob No. 018955 e arquivado neste Serviço. Certifico e dou fe.  
Patos-PB, 10/06/2019 14:03:38  
Laécio Dantas de Sousa - Escrivente  
EMOL:R\$ 198,13 FARPEN:R\$ 13,41 FEPJ:R\$ 139,63 ISS:R\$ 9,91  
SELO DIGITAL: AIS65295-ZDC6  
Confira a autenticidade em <https://selodigital.tipb.jus.br>





**CONFIA CREIA**

Ministério Público do Estado  
de Pernambuco  
Ministério Público do Estado de Pernambuco  
Ministério Público do Estado de Pernambuco  
Ministério Público do Estado de Pernambuco  
Ministério Público do Estado de Pernambuco

**RECURSO CÍVEL Nº 010376-2019**

**Partes**  
 Autor: MANUELA SOUZA DE ANDRADE XAVIER  
 Réu: CARLOS EDUARDO DE VASCONCELOS

**Processo**  
 Nº: 010376-2019  
 Data: 28/08/2019 15:46:47

**Assinatura**  
 Assinatura: [Assinatura]  
 Data: 28/08/2019 15:46:47

**Assinatura**  
 Assinatura: [Assinatura]  
 Data: 28/08/2019 15:46:47

**CONFIA CREIA**

Ministério Público do Estado  
de Pernambuco  
Ministério Público do Estado de Pernambuco  
Ministério Público do Estado de Pernambuco  
Ministério Público do Estado de Pernambuco

**RECURSO CÍVEL Nº 010376-2019**

**Partes**  
 Autor: MANUELA SOUZA DE ANDRADE XAVIER  
 Réu: CARLOS EDUARDO DE VASCONCELOS

**Processo**  
 Nº: 010376-2019  
 Data: 28/08/2019 15:46:47

**Assinatura**  
 Assinatura: [Assinatura]  
 Data: 28/08/2019 15:46:47

**Assinatura**  
 Assinatura: [Assinatura]  
 Data: 28/08/2019 15:46:47

**AUTENTICAÇÃO Nº 2019-010376**

Certifico que a presente cópia é a reprodução fiel do original que me foi apresentado em testemunho da verdade.

Patos-RS, 28/08/2019 15:46:47

MANUELA SOUZA DE ANDRADE XAVIER - ESCRITURARIA

END. RS 2 44 PPRJ RS 8 50 PARANÁ RS 8 20 135 RS 8 12

**SELO DIGITAL: A3B33449-0ARR**

Confira a autenticidade em: <https://portal.mpsp.br>

[Assinatura]

Escrituraria





**CERTIDÃO DE REGISTRO E QUITAÇÃO**  
**PESSOA FÍSICA**  
 Lei Federal Nº 5194 de 24 de Dezembro de 1966

**CREA-PB**

**Nº 163506/2021**  
**Emissão: 20/04/2021**  
**Validade: 30/07/2021**  
**Chave: 0Yc9z**

**Conselho Regional de Engenharia e Agronomia da Paraíba**

CERTIFICAMOS que o profissional mencionado encontra-se registrado neste Conselho, nos termos da Lei 5.194/66, de 24/12/1966, conforme os dados acima. CERTIFICAMOS, ainda, face o estabelecimento nos artigos 68 e 69 da referida Lei, que o interessado não se encontra em débito com o CREA-PB.

**Interessado(a)**

Profissional: RENATA CRISTINA DE OLIVEIRA MORATO  
 Registro: 1616601140  
 CPF: 101.013.244-05  
 Endereço: RUA JOSÉ JORGE, 71, SANTO ANTÔNIO, PATOS, PB, 58701210  
 Tipo de Registro: Registro Definitivo de Profissional (DIPLOMADO NO PAÍS)  
 Data de registro: 30/06/2017

**Título(s)**

**GRADUAÇÃO**

ENGENHEIRA CIVIL  
 Atribuição: ARTIGO 7, COMBINADO CO O 25 DA RESOLUÇÃO N 218/73 DO CONFEA.  
 Restrições: Sem Identificação  
 Instituição de Ensino: UNIVERSIDADE FEDERAL RURAL DO SEMI-ARIDO  
 Data de Formação: 08/06/2017

**Descrição**

CERTIDÃO DE REGISTRO E QUITAÇÃO PESSOA FÍSICA

**Informações / Notas**

- A falsificação deste documento constitui-se em crime previsto no Código Penal Brasileiro, sujeitando o(a) autor(a) à respectiva ação penal.
- CERTIFICAMOS que caso ocorra(m) alteração(ões) no(s) elemento(s) contido(s) neste documento, esta Certidão perderá a sua validade para todos os efeitos.
- Esta certidão perderá a validade, caso ocorra qualquer alteração posterior dos elementos cadastrais nela contidos.
- Válido em todo território nacional.

**Última Anuidade Paga**

Ano: 2020 (4/4)  
 Parcelamento Ano: 2021  
 Quantidade de Parcelas Pagas: 1/6

**Autos de Infração**

Nada consta

**Responsabilidades Técnicas**

Empresa: CONSTRUTORA PLANAR ENGENHARIA EIRELI

Registro: 0003495280

CNPJ: 34.237.543/0001-49

Data Início: 23/09/2019

Data Fim: Indefinido

Data Fim de Contrato: Indefinido

Tipo de Responsabilidade: RESPONSÁVEL TÉCNICO

Carga Horária: Domingo: 07:00:00 às 12:00:00 e 13:00:00 às 18:00:00; Segunda-Feira: Nenhum horário cadastrado para este dia; Terça-Feira: Nenhum horário cadastrado para este dia; Quarta-Feira: Nenhum horário cadastrado para este dia; Quinta-Feira: Nenhum horário cadastrado para este dia; Sexta-Feira: Nenhum horário cadastrado para este dia; Sábado: 07:00:00 às 12:00:00 e 13:00:00 às 18:00:00;

Observação: SÓCIA 20 / H - SEMANAIS

Empresa: D K CONSTRUÇÕES EIRELI - EPP

Registro: 0003456307

CNPJ: 23.916.946/0001-06

Data Início: 23/04/2019

Data Fim: Indefinido

Data Fim de Contrato: Indefinido

Tipo de Responsabilidade: RESPONSÁVEL TÉCNICO

Carga Horária: Domingo: Nenhum horário cadastrado para este dia; Segunda-Feira: 18:00:00 às 22:00:00; Terça-Feira: 18:00:00 às 22:00:00; Quarta-Feira: 18:00:00 às 22:00:00; Quinta-Feira: 18:00:00 às 22:00:00; Sexta-Feira: 18:00:00 às 22:00:00; Sábado: Nenhum horário cadastrado para este dia;

Observação: CONTRATO - 04 HORAS POR DIA.







**CERTIDÃO DE REGISTRO E QUITAÇÃO**  
**PESSOA FÍSICA**  
 Lei Federal Nº 5194 de 24 de Dezembro de 1966

**CREA-PB**

**Nº 163506/2021**  
**Emissão: 20/04/2021**  
**Validade: 30/07/2021**  
**Chave: 0Yc9z**

**Conselho Regional de Engenharia e Agronomia da Paraíba**

Empresa: JOÃO PAULO ARAÚJO CUNHA - EPP

Registro: 0003461661

CNPJ: 28.485.204/0001-89

Data Início: 19/09/2017

Data Fim: Indefinido

Data Fim de Contrato: Indefinido

Tipo de Responsabilidade: RESPONSÁVEL TÉCNICO

Carga Horária: Domingo: Nenhum horário cadastrado para este dia; Segunda-Feira: 13:00:00 às 17:00:00; Terça-Feira: 13:00:00 às 17:00:00; Quarta-Feira: 13:00:00 às 17:00:00; Quinta-Feira: 13:00:00 às 17:00:00; Sexta-Feira: 13:00:00 às 17:00:00; Sábado: Nenhum horário cadastrado para este dia;

Observação: CONTRATO - 04HRS/DIA (13:00 ÀS 17:00)





**CERTIDÃO DE REGISTRO E QUITAÇÃO**  
**PESSOA JURIDICA**  
 Lei Federal Nº 5194 de 24 de Dezembro de 1966

**CREA-PB**

**Nº 162452/2021**  
**Emissão: 31/03/2021**  
**Validade: 30/07/2021**  
**Chave: Zz5Y2**

**Conselho Regional de Engenharia e Agronomia da Paraíba**

CERTIFICAMOS que a Empresa mencionada encontra-se registrada neste Conselho, nos Termos da Lei 5.194/66, conforme os dados impressos nesta certidão. CERTIFICAMOS, ainda, que a referida pessoa jurídica e seu(s) responsável(is) técnico(s) estão quites com as suas anuidades e demais obrigações junto ao Conselho Regional de Engenharia e Agronomia da Paraíba - CREA-PB, estando habilitada a exercer suas atividades, circunscrita à(s) atribuição(ões) de seu(s) responsável(veis) técnico(s).

**Interessado(a)**

Empresa: D K CONSTRUÇÕES EIRELI - EPP

CNPJ: 23.916.946/0001-06

Registro: 0003456307

Categoria: Matriz

Capital Social: R\$ 200.000,00

Data do Capital: 06/01/2016

Faixa: 2

Objetivo Social: 41.20-4-00 - CONSTRUÇÃO DE EDIFÍCIOS; 38.11-4-00 - COLETA DE RESÍDUOS NÃO-PERIGOSOS; 42.11-1-02 - PINTURA PARA SINALIZAÇÃO EM PISTAS RODOVIÁRIAS E AEROPORTOS; 42.13-8-00 - OBRAS DE URBANIZAÇÃO - RUAS, PRAÇAS E CALÇADAS; 42.22-7-01 - CONSTRUÇÃO DE REDES DE ABASTECIMENTO DE ÁGUA, COLETA DE ESGOTO E CONSTRUÇÕES CORRELATAS, EXCETO OBRAS DE IRRIGAÇÃO; 42.92-8-01 - MONTAGEM DE ESTRUTURAS METÁLICAS; 42.99-5-01 - CONSTRUÇÃO DE INSTALAÇÕES ESPORTIVAS E RECREATIVAS; 42.99-5-99 - OUTRAS OBRAS DE ENGENHARIA CIVIL NÃO ESPECIFICADAS ANTERIORMENTE; 43.11-8-01 - DEMOLIÇÃO DE EDIFÍCIOS E OUTRAS ESTRUTURAS; 43.11-8-02 - PREPARAÇÃO DE CANTEIRO E LIMPEZA DE TERRENO; 43.13-4-00 - OBRAS DE TERRAPLENAGEM; 43.21-5-00 - INSTALAÇÃO E MANUTENÇÃO ELÉTRICA; 43.30-4-02 - INSTALAÇÃO DE PORTAS, JANELAS, TETOS, DIVISÓRIAS E ARMÁRIOS EMBUTIDOS DE QUALQUER MATERIAL; 43.30-4-04 - SERVIÇOS DE PINTURA DE EDIFÍCIOS EM GERAL; 43.30-4-99 - OUTRAS OBRAS DE ACABAMENTO DA CONSTRUÇÃO; 43.99-1-05 - PERFURAÇÃO E CONSTRUÇÃO DE POÇOS DE ÁGUA; 71.12-0-00 - SERVIÇOS DE ENGENHARIA; 77.11-0-00 - LOCAÇÃO DE AUTOMÓVEIS SEM CONDUTOR; 77.32-2-01 - ALUGUEL DE MÁQUINAS E EQUIPAMENTOS PARA CONSTRUÇÃO SEM OPERADOR, EXCETO ANDAIMES; 81.29-0-00 - ATIVIDADES DE LIMPEZA NÃO ESPECIFICADAS ANTERIORMENTE, CONFORME 2ª ALTERAÇÃO CONTRATUAL DE EIRELI ? EPP, REGISTRADA NA JUCEP EM 25/09/2020.

Restrições Relativas ao Objetivo Social: HABILITADA PARA EXECUÇÃO DAS ATIVIDADES TÉCNICAS DESCRITAS EM SEU OBJETO SOCIAL, EXCLUSIVAMENTE NO ÂMBITO DAS ATRIBUIÇÕES DOS PROFISSIONAIS DO SEU QUADRO TÉCNICO.

Endereço Matriz: SÍTIO sítio caçara, s/n, KM PRÓXIMO A PB 226, zona rural, AREIA DE BARAÚNAS, PB, 58732000

Tipo de Registro: Registro Definitivo de Empresa

Data Inicial: 12/05/2017

Data Final: Indefinido

Registro Regional: 0003456307DDPB

**Descrição**

CERTIDÃO DE REGISTRO E QUITAÇÃO PESSOA JURIDICA

**Informações / Notas**

- A capacidade técnico-profissional da empresa é comprovada pelo conjunto dos acervos técnicos dos profissionais constantes de seu quadro técnico.
- Esta certidão perderá a validade, caso ocorra qualquer alteração posterior dos elementos cadastrais nela contidos

**Última Anuidade Paga**

Ano: 2020 (3/3)

**Autos de Infração**

Nada consta

**Responsáveis Técnicos**

Profissional: ERBERTT BARROS BEZERRA

Registro: 1619293935

CPF: 085.492.714-03

Data Início: 28/04/2020

Data Fim: Indefinido

Data Fim de Contrato: Indefinido

Títulos do Profissional:

ENGENHEIRO DE MINAS

Atribuição: Art. 14, combinado com o 25, da Res. 218 73 do CONFEA.

Tipo de Responsabilidade: RESPONSÁVEL TÉCNICO

Profissional: KELLY POLIENY SANTOS BRITO

Registro: 1616740205

CPF: 098.360.296-48

Data Início: 15/04/2020





**CERTIDÃO DE REGISTRO E QUITAÇÃO**  
**PESSOA JURÍDICA**  
 Lei Federal Nº 5194 de 24 de Dezembro de 1966

**CREA-PB**

**Nº 162452/2021**  
 Emissão: 31/03/2021  
 Validade: 30/07/2021  
 Chave: Zz5Y2

**Conselho Regional de Engenharia e Agronomia da Paraíba**

Data Fim: Indefinido

Data Fim de Contrato: Indefinido

Títulos do Profissional:

ENGENHEIRA CIVIL

Atribuição: ARTIGO 7 DA RESOLUÇÃO 218/73 DO CONFEA.

Tipo de Responsabilidade: RESPONSÁVEL TÉCNICO

---

Profissional: RENATA CRISTINA DE OLIVEIRA MORATO

Registro: 1616601140

CPF: 101.013.244-05

Data Início: 23/04/2019

Data Fim: Indefinido

Data Fim de Contrato: Indefinido

Títulos do Profissional:

ENGENHEIRA CIVIL

Atribuição: ARTIGO 7, COMBINADO COM O 25 DA RESOLUÇÃO N 218/73 DO CONFEA.

Tipo de Responsabilidade: RESPONSÁVEL TÉCNICO

---







CERTIFICAMOS, em cumprimento ao disposto na Resolução nº 1.025, de 30 de outubro de 2009, do Confea, que consta dos assentamentos deste Conselho Regional de Engenharia e Agronomia da Paraíba - Crea-PB, o Acervo Técnico do profissional **RENATA CRISTINA DE OLIVEIRA MORATO** referente à(s) Anotação(ões) de Responsabilidade Técnica - ART abaixo discriminada(s):

Profissional: **RENATA CRISTINA DE OLIVEIRA MORATO**  
Registro: **0000098345PB** RNP: **1616601140**  
Título profissional: **ENGENHEIRA CIVIL**

Número da ART: **PB20180189116** Tipo de ART: **OBRA / SERVIÇO** Registrada em: **10/05/2018** Baixada em: **23/10/2018**  
Forma de registro: **INICIAL** Participação técnica: **INDIVIDUAL**  
Empresa contratada: **JOÃO PAULO ARAÚJO CUNHA - EPP**

Contratante: **PREFEITURA MUNICIPAL DE CACIMBA DE AREIA - PB** CPF/CNPJ: **08.874.984/0001-41**  
Endereço do contratante: **RUA Capitão Símino Xavier** Nº: **88**  
Complemento: Bairro: **Centro** CEP: **58730000**  
Cidade: **CACIMBA DE AREIA** UF: **PB**  
Contrato: **26/2018** Celebrado em:  
Valor do contrato: **R\$ 62.976,31** Tipo de contratante: **PESSOA JURIDICA DE DIREITO PUBLICO**  
Ação institucional: **Outros**  
Endereço da obra/serviço: **RUA Grupo Silveira Dantas** Nº: **S/N**  
Complemento: Bairro: **Grupo Silveira Dantas** CEP: **58730000**  
Cidade: **CACIMBA DE AREIA** UF: **PB**  
Data de início: **02/04/2018** Previsão de término: **07/05/2018**  
Finalidade: **SEM DEFINIÇÃO**  
Proprietário: **PREFEITURA MUNICIPAL DE CACIMBA DE AREIA - PB** CPF/CNPJ: **08.874.984/0001-41**

Atividade Técnica: **1 - DIRETA RESOLUÇÃO 1025 -> OBRAS E SERVIÇOS - CONSTRUÇÃO CIVIL -> EDIFICAÇÕES -> #1104 - REFORMA 15 - EXECUÇÃO 233.00 metro quadrado;**

**Observações**

Reforma emergencial do Grupo Escolar Silveira Dantas

Número da ART: **PB20180200469** Tipo de ART: **OBRA / SERVIÇO** Registrada em: **20/07/2018** Baixada em: **15/01/2019**  
Forma de registro: **INICIAL** Participação técnica: **INDIVIDUAL**  
Empresa contratada: **JOÃO PAULO ARAÚJO CUNHA - EPP**

Contratante: **Jurídico de poder público** CPF/CNPJ: **08.883.217/0001-07**  
Endereço do contratante: **RUA Francisco Vicente de Moraes** Nº: **122**  
Complemento: Bairro: **Centro** CEP: **58610000**  
Cidade: **SÃO JOSÉ DO SABUGI** UF: **PB**  
Contrato: **0057/2018-CPL** Celebrado em: **15/06/2018**  
Valor do contrato: **R\$ 21.282,25** Tipo de contratante: **PESSOA JURIDICA DE DIREITO PUBLICO**  
Ação institucional: **Outros**  
Endereço da obra/serviço: **RUA Francisco Vicente de Moraes** Nº: **65**  
Complemento: Bairro: **CENTRO** CEP: **58610000**  
Cidade: **SÃO JOSÉ DO SABUGI** UF: **PB**  
Data de início: **20/06/2018** Previsão de término: **13/09/2018**  
Finalidade: **SEM DEFINIÇÃO**  
Proprietário: **Jurídico de poder público** CPF/CNPJ: **08.883.217/0001-07**

Atividade Técnica: **1 - DIRETA RESOLUÇÃO 1025 -> OBRAS E SERVIÇOS - CONSTRUÇÃO CIVIL -> EDIFICAÇÕES -> #1104 - REFORMA 15 - EXECUÇÃO 160.00 metro quadrado;**

**Observações**

Execução de obras de recuperação do mercado público municipal de São José do Sabugi - PB.

**Informações Complementares**







Certidão de Acervo Técnico - CAT  
Resolução N° 1025 de 30 de Outubro de 2009  
Conselho Regional de Engenharia e Agronomia da Paraíba

**CREA-PB**

CAT SEM REGISTRO DE ATESTADO  
**139037/2019**

Certidão de Acervo Técnico n° 139037/2019  
15/02/2019, 15:17  
6YY0C

Esta certidão perderá a validade, caso ocorra qualquer alteração posterior dos elementos cadastrais nela contidos

A autenticidade desta Certidão pode ser verificada em: <http://crea-pb.sitac.com.br/publico/>, com a chave: 6YY0C





Certidão de Acervo Técnico - CAT  
Resolução Nº 1025 de 30 de Outubro de 2009

**CREA-PB**

**Conselho Regional de Engenharia e Agronomia da Paraíba**

CAT COM REGISTRO DE ATESTADO

**141955/2019**

Atividade concluída

CERTIFICAMOS, em cumprimento ao disposto na Resolução nº 1.025, de 30 de outubro de 2009, do Confea, que consta dos assentamentos deste Conselho Regional de Engenharia e Agronomia da Paraíba - Crea-PB, o Acervo Técnico do profissional **RENATA CRISTINA DE OLIVEIRA MORATO** referente à(s) Anotação(ões) de Responsabilidade Técnica - ART abaixo discriminada(s):

Profissional: **RENATA CRISTINA DE OLIVEIRA MORATO**

Registro: **0000098345PB**

RNP: **1616601140**

Título profissional: **ENGENHEIRA CIVIL**

Número da ART: **PB20180200469**

Tipo de ART: **OBRA / SERVIÇO**

Registrada em: **20/07/2018**

Baixada em: **15/01/2019**

Forma de registro: **INICIAL**

Participação técnica: **INDIVIDUAL**

Empresa contratada: **JOÃO PAULO ARAÚJO CUNHA - EPP**

Contratante: **Juridico de poder público**

Endereço do contratante: **RUA Francisco Vicente de Moraes**

CPF/CNPJ: **08.883.217/0001-07**

Complemento:

Nº: **122**

Cidade: **SÃO JOSÉ DO SABUGI**

Bairro: **Centro**

Contrato: **0057/2018-CPL**

UF: **PB**

CEP: **58610000**

Valor do contrato: **R\$ 21.282,25**

Celebrado em: **15/06/2018**

Ação institucional: **Outros**

Tipo de contratante: **PESSOA JURIDICA DE DIREITO PUBLICO**

Endereço da obra/serviço: **RUA Francisco Vicente de Moraes**

Nº: **65**

Complemento:

Bairro: **CENTRO**

Cidade: **SÃO JOSÉ DO SABUGI**

UF: **PB**

CEP: **58610000**

Data de início: **20/06/2018**

Conclusão efetiva: **13/09/2018**

Finalidade: **SEM DEFINIÇÃO**

Proprietário: **Juridico de poder público**

CPF/CNPJ: **08.883.217/0001-07**

Atividade Técnica: **1 - DIRETA RESOLUÇÃO 1025 -> OBRAS E SERVIÇOS - CONSTRUÇÃO CIVIL -> EDIFICAÇÕES -> #1104 - REFORMA 15 - EXECUÇÃO 160.00 metro quadrado;**

#### Observações

Execução de obras de recuperação do mercado público municipal de São José do Sabugi - PB.

#### Informações Complementares

CERTIFICAMOS, finalmente, que se encontra vinculado à presente Certidão de Acervo Técnico - CAT, o atestado contendo 3 folha(s), expedido pelo contratante da obra/serviço, a quem cabe a responsabilidade pela veracidade e exatidão das informações nele constantes.

**Certidão de Acervo Técnico nº 141955/2019**

**09/05/2019, 17:26**

**5Z333**

A Certidão de Acervo Técnico (CAT) à qual o atestado está vinculado constituirá prova da capacidade técnico-profissional da pessoa jurídica somente se o responsável técnico indicado estiver na Certidão de Registro e Quitação (CRQ) apresentada.

Certificamos que se encontra vinculado à presente CAT o atestado apresentado em cumprimento à Lei nº 8.666/93, expedido pela pessoa jurídica contratante/proprietário, a quem cabe a responsabilidade pela veracidade e exatidão das informações nele constantes. É de responsabilidade deste Conselho a verificação da atividade profissional em conformidade com a Lei nº 5.194/66 e Resoluções do Conselho Federal de Engenharia e Agronomia - CONFEA

Esta certidão perderá a validade, caso ocorra qualquer alteração posterior dos elementos cadastrais nela contidos.

A autenticidade desta Certidão pode ser verificada em: <http://crea-pb.sitac.com.br/publico/>, com a chave: 5Z333





ESTADO DA PARAÍBA  
PREFEITURA MUNICIPAL DE SÃO JOSÉ DO SABUGI  
Gabinete do Prefeito

## DECLARAÇÃO

Declaro que encontram-se concluídos os trabalhos (obras ou serviços) de propriedade da Prefeitura Municipal de São José do Sabugi - PB, sob minha representação legal, objeto da seguinte ART:

PB20180200469

Obra/serviço: RECUPERAÇÃO DO MERCADO PÚBLICO NO MUNICÍPIO DE SÃO JOSÉ DO SABUGI - PB

  
JOAO DOMICIANO DANTAS SEGUNDO  
Prefeito Constitucional



Este documento encontra-se registrado no Conselho Regional de Engenharia e Agronomia da Paraíba, vinculado à Certidão nº 141955/2019, emitida em 09/05/2019



Certidão nº 141955/2019  
10/05/2019, 18:19

Chave de Impressão: 52333

O documento neste ato registrado foi emitido em 09/05/2019 e contém 3 folhas







ESTADO DA PARAÍBA  
PREFEITURA MUNICIPAL DE SÃO JOSÉ DO SABUGI  
Gabinete do Prefeito

## ATESTADO

Atestamos para os devidos fins de direito, que a empresa **JOÃO PAULO ARAUJO CUNHA EPP**, CNPJ nº 28.485.204/0001-89, EXECUTOU, sob a responsabilidade do Engenheiro Civil o Sr. **RENATA CRISTINA DE OLIVEIRA MORATO**, CREA de N° 161660114-0, a Execução dos serviços de Recuperação do Mercado Público no município de São José do Sabugi - PB.

ART nº PB20180200469

Total de área construída: 160 m<sup>2</sup>

Período de Construção:

20/06/2018 à 13/09/2018

Valor Final do Contrato:

R\$ 21.282,25

ITEM	ESPECIFICAÇÕES	UNID	QUANT.
1.0	<b>INSTALAÇÕES ELÉTRICAS</b>		
1.1	PONTO DE TOMADA RESIDENCIAL INCLUINDO TOMADA 10A/250V, CAIXA ELÉTRICA, ELETRODUTO, CABO, RASGO, QUEBRA E CHUMBAMENTO. AF_01/2016	und	2,00
1.2	PONTO DE ILUMINAÇÃO RESIDENCIAL INCLUINDO INTERRUPTOR SIMPLES, CAIXA ELÉTRICA, ELETRODUTO, CABO, RASGO, QUEBRA E CHUMBAMENTO (EXCLUINDO LUMINÁRIA E LÂMPADA). AF_01/2016	und	16,00
1.3	LUMINÁRIA TIPO CALHA, DE SOBREPOR, COM 2 LÂMPADAS TUBULARES DE 18 W - FORNECIMENTO E INSTALAÇÃO. AF_11/2017	Ud	16,00
2.0	<b>REVESTIMENTO</b>		
2.1	CHAPISCO APLICADO EM ALVENARIAS E ESTRUTURAS DE CONCRETO INTERNAS, COM COLHER DE PEDREIRO. ARGAMASSA TRAÇO 1:3 COM PREPARO EM BETONEIRA 400 L. AF_06/2014	m <sup>2</sup>	45,00
2.2	MASSA ÚNICA, PARA RECEBIMENTO DE PINTURA, EM ARGAMASSA TRAÇO 1:2:8, PREPARO MANUAL, APLICADA MANUALMENTE EM FACES INTERNAS DE PAREDES, ESPESSURA DE 10MM, COM EXECUÇÃO DE TALISCAS. AF_06/2014	m <sup>2</sup>	45,00



Este documento encontra-se registrado no Conselho Regional de Engenharia e Agronomia da Paraíba, vinculado à Certidão nº 141955/2019, emitida em 09/05/2019



Certidão nº 141955/2019  
10/05/2019, 18:19

Chave de Impressão: 52333

O documento neste ato registrado foi emitido em 09/05/2019 e contém 3 folhas





ESTADO DA PARAÍBA  
PREFEITURA MUNICIPAL DE SÃO JOSÉ DO SABUGI  
Gabinete do Prefeito

**ATESTADO**

ART nº PB20180200469

Total de área construída: 160 m²

Período de Construção: 20/06/2018 à

13/09/2018

Valor Final do Contrato: R\$

21.282,25

ITEM	ESPECIFICAÇÕES	UNID	QUANT.
2.3	REVESTIMENTO CERÂMICO PARA PAREDES INTERNAS COM PLACAS TIPO ESMALTADA PADRÃO POPULAR DE DIMENSÕES 20X20 CM APLICADAS EM AMBIENTES DE ÁREA MAIOR QUE 5 M2 A MEIA ALTURA DAS PAREDES. AF_06/2014	m²	21,20
3.0	<b>PINTURA</b>		
3.1	PINTURA A OLEO, 2 DEMAOS	m²	90,47
3.2	APLICAÇÃO MANUAL DE PINTURA COM TINTA LÁTEX PVA EM PAREDES, DUAS DEMÃOS. AF_06/2014	m²	764,19
4.0	<b>COBERTURA</b>		
4.1	Revisão em cobertura com telha de fibrocimento ondulada 6mm, com reposição de 50% do material, exclusive madeiramento	m²	375,90
5.0	<b>DIVERSOS</b>		
5.4	LIMPEZA FINAL DA OBRA	Ud	1,00

Informamos ainda que a obra em discussão encontram-se concluídos rigorosamente de acordo com as planilhas licitadas, de acordo com as normas do edital.

São José do Sabugi - PB, 29 de Janeiro de 2019

*[Assinatura]*

JOAO DOMICIANO DANTAS SEGUNDO  
Prefeito Constitucional

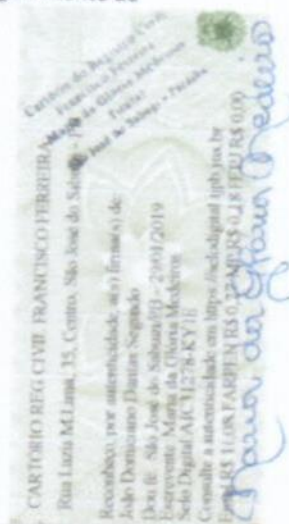

Este documento encontra-se registrado no Conselho Regional de Engenharia e Agronomia da Paraíba, vinculado à Certidão nº 141955/2019, emitida em 09/05/2019



Certidão nº 141955/2019  
10/05/2019, 18:19  
Chave de Impressão: 5Z333

O documento neste ato registrado foi emitido em 09/05/2019 e contém 3 folhas







Certidão de Acervo Técnico - CAT  
Resolução Nº 1025 de 30 de Outubro de 2009

**CREA-PB**

CAT COM REGISTRO DE ATESTADO

**Conselho Regional de Engenharia e Agronomia da Paraíba****142640/2019**

Atividade concluída

CERTIFICAMOS, em cumprimento ao disposto na Resolução nº 1.025, de 30 de outubro de 2009, do Confea, que consta dos assentamentos deste Conselho Regional de Engenharia e Agronomia da Paraíba - Crea-PB, o Acervo Técnico do profissional **RENATA CRISTINA DE OLIVEIRA MORATO** referente à(s) Anotação(ões) de Responsabilidade Técnica - ART abaixo discriminada(s):

Profissional: **RENATA CRISTINA DE OLIVEIRA MORATO**  
Registro: **0000098345PB** RNP: **1616601140**  
Título profissional: **ENGENHEIRA CIVIL**

Número da ART: **PB20180204111** Tipo de ART: **OBRA / SERVIÇO** Registrada em: **27/07/2018** Baixada em: **02/04/2019**  
Forma de registro: **SUBSTITUIÇÃO** Participação técnica: **INDIVIDUAL**  
Empresa contratada:

Contratante: **L B & D EMPREENDIMENTOS LTDA - EPP**Endereço do contratante: **RUA SEVERINO DUTRA**

Complemento:

Cidade: **PATOS**

Contrato:

Valor do contrato: **R\$ 600,00**Ação institucional: **Outros**Endereço da obra/serviço: **RUA SANTOS DUMONT**

Complemento:

Cidade: **PATOS**Data de início: **24/07/2018**Conclusão efetiva: **17/09/2018**Finalidade: **Comercial**Proprietário: **L B & D EMPREENDIMENTOS LTDA - EPP**CPF/CNPJ: **05.265.326/0001-64**Nº: **618**Bairro: **LIBERDADE**UF: **PB**CEP: **58703140**Celebrado em: **24/07/2018**Tipo de contratante: **PESSOA JURIDICA DE DIREITO PRIVADO**Nº: **SN**Bairro: **LIBERDADE**UF: **PB**CEP: **58703010**

Atividade Técnica: **1 - DIRETA RESOLUÇÃO 1025 -> OBRAS E SERVIÇOS - CONSTRUÇÃO CIVIL -> EDIFICAÇÕES -> #1002 - INSTALAÇÃO ELÉTRICA DE BAIXA TENSÃO 50 - EXECUCAO E PROJETO 640,00 metro quadrado; 1 - DIRETA RESOLUÇÃO 1025 -> OBRAS E SERVIÇOS - CONSTRUÇÃO CIVIL -> EDIFICAÇÕES -> #1003 - INSTALAÇÃO HIDRÁULICA 50 - EXECUCAO E PROJETO 640,00 metro quadrado; 1 - DIRETA RESOLUÇÃO 1025 -> OBRAS E SERVIÇOS - CONSTRUÇÃO CIVIL -> EDIFICAÇÕES -> #1005 - INSTALAÇÃO SANITÁRIA 50 - EXECUCAO E PROJETO 640,00 metro quadrado; 1 - DIRETA RESOLUÇÃO 1025 -> OBRAS E SERVIÇOS - CONSTRUÇÃO CIVIL -> EDIFICAÇÕES -> #1060 - DEMOLIÇÃO 50 - EXECUCAO E PROJETO 640,00 metro quadrado; 1 - DIRETA RESOLUÇÃO 1025 -> OBRAS E SERVIÇOS - CONSTRUÇÃO CIVIL -> EDIFICAÇÕES -> ARQUITETURA EFÊMERA -> #1139 - GALPÃO 50 - EXECUCAO E PROJETO 640,00 metro quadrado; 1 - DIRETA RESOLUÇÃO 1025 -> OBRAS E SERVIÇOS - CONSTRUÇÃO CIVIL -> SISTEMAS CONSTRUTIVOS -> SISTEMA CONSTRUTIVO -> #1242 - EM ALVENARIA 50 - EXECUCAO E PROJETO 640,00 metro quadrado; 1 - DIRETA RESOLUÇÃO 1025 -> OBRAS E SERVIÇOS - CONSTRUÇÃO CIVIL -> SISTEMAS ESTRUTURAIS -> ESTRUTURA -> #1258 - CONCRETO ARMADO 50 - EXECUCAO E PROJETO 640,00 metro quadrado;**

**Observações**

Projetos e execução de um galpão comercial com área total de 640 m².

Número da ART: **PB20180206059** Tipo de ART: **OBRA / SERVIÇO** Registrada em: **08/08/2018** Baixada em: **31/01/2019**  
Forma de registro: **SUBSTITUIÇÃO** Participação técnica: **INDIVIDUAL**  
Empresa contratada:

Contratante: **L B & D EMPREENDIMENTOS LTDA - EPP**Endereço do contratante: **RUA SEVERINO DUTRA**

Complemento:

Cidade: **PATOS**

Contrato:

Valor do contrato: **R\$ 20.000,00**Ação institucional: **Outros**Endereço da obra/serviço: **RUA DOUTOR JOSÉ GENUÍNO**

Complemento:

Cidade: **PATOS**Data de início: **26/07/2018**Conclusão efetiva: **03/09/2018**Finalidade: **Comercial**Proprietário: **L B & D EMPREENDIMENTOS LTDA - EPP**CPF/CNPJ: **05.265.326/0001-64**Nº: **618**Bairro: **LIBERDADE**UF: **PB**CEP: **58703140**Celebrado em: **26/07/2018**Tipo de contratante: **PESSOA JURIDICA DE DIREITO PRIVADO**Nº: **SN**Bairro: **LIBERDADE**UF: **PB**CEP: **58703060**

Atividade Técnica: **1 - DIRETA RESOLUÇÃO 1025 -> OBRAS E SERVIÇOS - CONSTRUÇÃO CIVIL -> EDIFICAÇÕES -> #1002 - INSTALAÇÃO ELÉTRICA DE BAIXA TENSÃO 50 - EXECUCAO E PROJETO 270,00 metro quadrado; 1 - DIRETA RESOLUÇÃO 1025 -> OBRAS E SERVIÇOS - CONSTRUÇÃO CIVIL -> EDIFICAÇÕES -> #1003 - INSTALAÇÃO HIDRÁULICA 50 - EXECUCAO E PROJETO 270,00 metro quadrado; 1 - DIRETA RESOLUÇÃO 1025 -> OBRAS E SERVIÇOS - CONSTRUÇÃO CIVIL -> EDIFICAÇÕES -> #1005 - INSTALAÇÃO SANITÁRIA 50 - EXECUCAO E PROJETO 270,00 metro quadrado; 1 - DIRETA RESOLUÇÃO 1025 -> OBRAS E SERVIÇOS - CONSTRUÇÃO CIVIL -> SISTEMAS CONSTRUTIVOS -> SISTEMA CONSTRUTIVO -> #1242 - EM ALVENARIA 50 - EXECUCAO E PROJETO 270,00 metro quadrado; 1 - DIRETA RESOLUÇÃO 1025 -> OBRAS E SERVIÇOS - CONSTRUÇÃO CIVIL -> SISTEMAS ESTRUTURAIS -> ESTRUTURA -> #1258 - CONCRETO ARMADO 50 - EXECUCAO E PROJETO 270,00 metro quadrado;**







Certidão de Acervo Técnico - CAT  
Resolução Nº 1025 de 30 de Outubro de 2009

**CREA-PB**

CAT COM REGISTRO DE ATESTADO

**Conselho Regional de Engenharia e Agronomia da Paraíba**

**142640/2019**

Atividade concluída

**Observações**

Projeto e execução de um depósito comercial (térreo) com área total de 270 m².

Número da ART: **PB20180211777**  
Forma de registro: COMPLEMENTAR  
Empresa contratada:

Tipo de ART: OBRA / SERVIÇO

Registrada em: 11/09/2018

Baixada em: 02/04/2019

Participação técnica: INDIVIDUAL

Contratante: **L B & D EMPREENDIMENTOS LTDA - EPP**

Endereço do contratante: RUA SEVERINO DUTRA

Complemento:

Cidade: PATOS

Contrato:

Valor do contrato: R\$ 600,00

Ação institucional: Outros

Endereço da obra/serviço: RUA SANTOS DUMONT

Complemento:

Cidade: PATOS

Data de início: 24/07/2018

Conclusão efetiva: 17/09/2018

Finalidade: Comercial

Proprietário: L B & D EMPREENDIMENTOS LTDA - EPP

CPF/CNPJ: 05.265.326/0001-64

Nº: 618

Bairro: LIBERDADE

UF: PB

CEP: 58703140

Celebrado em: 24/07/2018

Tipo de contratante: PESSOA JURIDICA DE DIREITO PRIVADO

Nº: SN

Bairro: LIBERDADE

UF: PB

CEP: 58703010

CPF/CNPJ: 05.265.326/0001-64

Atividade Técnica: **1 - DIRETA RESOLUÇÃO 1025 -> OBRAS E SERVIÇOS - CONSTRUÇÃO CIVIL -> EDIFICAÇÕES -> #1002 - INSTALAÇÃO ELÉTRICA DE BAIXA TENSÃO 50 - EXECUÇÃO E PROJETO 120.00 metro quadrado; 1 - DIRETA RESOLUÇÃO 1025 -> OBRAS E SERVIÇOS - CONSTRUÇÃO CIVIL -> EDIFICAÇÕES -> #1003 - INSTALAÇÃO HIDRÁULICA 50 - EXECUÇÃO E PROJETO 120.00 metro quadrado; 1 - DIRETA RESOLUÇÃO 1025 -> OBRAS E SERVIÇOS - CONSTRUÇÃO CIVIL -> EDIFICAÇÕES -> #1005 - INSTALAÇÃO SANITÁRIA 50 - EXECUÇÃO E PROJETO 120.00 metro quadrado; 1 - DIRETA RESOLUÇÃO 1025 -> OBRAS E SERVIÇOS - CONSTRUÇÃO CIVIL -> EDIFICAÇÕES -> #1060 - DEMOLIÇÃO 50 - EXECUÇÃO E PROJETO 120.00 metro quadrado; 1 - DIRETA RESOLUÇÃO 1025 -> OBRAS E SERVIÇOS - CONSTRUÇÃO CIVIL -> EDIFICAÇÕES -> ARQUITETURA EFÊMERA -> #1139 - GALPÃO 50 - EXECUÇÃO E PROJETO 120.00 metro quadrado; 1 - DIRETA RESOLUÇÃO 1025 -> OBRAS E SERVIÇOS - CONSTRUÇÃO CIVIL -> SISTEMAS CONSTRUTIVOS -> SISTEMA CONSTRUTIVO -> #1242 - EM ALVENARIA 50 - EXECUÇÃO E PROJETO 120.00 metro quadrado; 1 - DIRETA RESOLUÇÃO 1025 -> OBRAS E SERVIÇOS - CONSTRUÇÃO CIVIL -> SISTEMAS ESTRUTURAIS -> ESTRUTURA -> #1258 - CONCRETO ARMADO 50 - EXECUÇÃO E PROJETO 120.00 metro quadrado;**

**Observações**

Projetos e execução de um galpão comercial com área total de 760 m²

**Informações Complementares**

CERTIFICAMOS, finalmente, que se encontra vinculado à presente Certidão de Acervo Técnico – CAT, o atestado contendo 2 folha(s), expedido pelo contratante da obra/serviço, a quem cabe a responsabilidade pela veracidade e exatidão das informações nele constantes.

**Certidão de Acervo Técnico nº 142640/2019**

**21/05/2019, 09:03**

**0A8zB**

A Certidão de Acervo Técnico (CAT) à qual o atestado está vinculado constituirá prova da capacidade técnico-profissional da pessoa jurídica somente se o responsável técnico indicado estiver na Certidão de Registro e Quitação (CRQ) apresentada.

Certificamos que se encontra vinculado à presente CAT o atestado apresentado em cumprimento à Lei nº 8.666/93, expedido pela pessoa jurídica contratante/proprietário, a quem cabe a responsabilidade pela veracidade e exatidão das informações nele constantes. É de responsabilidade deste Conselho a verificação da atividade profissional em conformidade com a Lei nº 5.194/66 e Resoluções do Conselho Federal de Engenharia e Agronomia - CONFEA

Esta certidão perderá a validade, caso ocorra qualquer alteração posterior dos elementos cadastrais nela contidos.

A autenticidade desta Certidão pode ser verificada em: <http://crea-pb.sitac.com.br/publica/>, com a chave: 0A8zB



**L B & D EMPREENDIMENTOS LTDA – EPP**  
**CNPJ: 05.265.326/0001-64**

**ATESTADO DE CONCLUSÃO DE OBRA**

Atestamos para os devidos fins que a Engenheira **RENATA CRISTINA DE OLIVEIRA MORATO** com registro no CREA Nº **161860114-0** concluiu o projeto e a execução de um galpão comercial com área total de 760 m<sup>2</sup>, localizado na Rua Santos Dumont, S/N - Bairro Liberdade – Patos/PB. Sob as ART(s) **PB20180204111** e **PB20180211777**, no período de 24/07/2018 a 08/03/2019.

PATOS, 03 / 05 / 19

*[Assinatura manuscrita]*

**PROPRIETÁRIO**

**DINAMÉRICO WANDERLEY**  
 Engenheiro Civil, Arquiteto e Urbanista  
 Registro Profissional nº 161860114-0  
 Endereço: Rua Santos Dumont, S/N - Bairro Liberdade - Patos/PB  
 CEP: 56200-000  
 Fone: (33) 3421-2735  
 E-mail: dinamero@creapb.org.br



Este documento encontra-se registrado no Conselho Regional de Engenharia e Agronomia da Paraíba, vinculado à Certidão nº 142640/2019, emitida em 21/05/2019



Certidão nº 142640/2019

21/05/2019, 11:00

Chave de Impressão: 0A8zB

O documento neste ato registrado foi emitido em 20/05/2019 e contém folhas



**CREA-  
PB**



**L B & D EMPREENDIMENTOS LTDA - EPP**  
**CNPJ: 05.265.326/0001-64**

**ATESTADO DE CONCLUSÃO DE OBRA**

Atestamos para os devidos fins que a Engenheira **RENATA CRISTINA DE OLIVEIRA MORATO** com registro no CREA Nº **161660114-0** concluiu o projeto e a execução de um depósito comercial (térreo) com área total de 270 m², localizado na Rua Doutor José Genuíno, S/N - Bairro Liberdade - Patos/PB. Sob ART **PB20180206059**, no período de 26/07/2018 a 03/10/2018.

PATOS, 03 / 05 / 19

Este documento encontra-se registrado no Conselho Regional de Engenharia e Agronomia da Paraíba, vinculado à Certidão nº 142640/2019, emitida em 21/05/2019



**PROPRIETÁRIO**

**DINAMÉRICO WANDERLEY**  
 RUA DO COMÉRCIO, 100 - JARDIM SÃO CARLOS - PATOS - PB  
 CEP: 56200-000 Fone: (33) 3533-2525 E-mail: creapb@creapb.org.br  
 Registro Profissional: 161660114-0  
 Em test. de veracidade, Patos-PB 03/05/2019 16:34:39  
 ZULANTIA PEREIRA DE LIMA - ESCRIVENTE  
 FONE: (33) 3533-2525 AV. N. S. PARECERES 0,29 - PATOS - PB  
 FÉLIX DIGITAL: 4300-0000-0000  
 Confira a autenticidade em <https://feligindigital.kimb.com.br>



Certidão nº 142640/2019  
 21/05/2019, 11:00  
 Chave de Impressão: 0A8zB

O documento neste ato registrado foi emitido em 20/05/2019 e contém folhas





TERMO DE ABERTURA

Livro Diário

Número: 5

Página: 1

Contém este livro 38 páginas numeradas do No. 1 ao 38 emitidas através de processamento eletrônico de dados, que servirá de Livro Diário da empresa abaixo descrita no período de 01/01/2020 a 31/12/2020.

Nome da Empresa.....: D K CONSTRUÇÕES EIRELI - EPP

Ramo.....: Construção de edifícios

Endereço.....: Sítio SITIO CAICARA, S/Nº

Complemento.....: KM PROX PB 228

Bairro.....: ZONA RURAL

Município.....: AREIA DE BARAUNAS

Estado.....: PB

Inscrição no CNPJ...: 23.916.946/0001-06

Inscrição Estadual.: 163072655

Registro na junta...: 25600034349 Data registro: 06/01/2016

Inscrição Municipal:

AREIA DE BARAUNAS, 01/01/2020

Kerica Medeiros da Silva  
KERICA MEDEIROS DA SILVA

CPF: 101.477.934-08

Flávia Alves de Medeiros  
VERTICE CONTABILIDADE PUBLICA E EMPRESARIAL  
Reg. no CRC - PB sob o No. PB00091303  
CPF: 057.710.314-88



JUNTA COMERCIAL DO ESTADO DA PARAÍBA - JUCEP  
ESCRITÓRIO REGIONAL DE PATOS

**Termo de Autenticação 21/002515-8**

O presente livro/ficha, por mim examinado e conferido, acha-se em conformidade com a legislação em vigor em seus termos de abertura e encerramento.

PATOS

03/05/21

Flávia Alves de Medeiros  
FLAVIA ALVES DE MEDEIROS  
CHEFE DO ESCRITÓRIO REGIONAL

## BALANÇO PATRIMONIAL

Código	Classificação	Descrição	2019	2018
1 1		ATIVO	31/12/2019	31/12/2018
2 1.1		ATIVO CIRCULANTE	1.261.644,78D	571.912,22D
3 1.1.1		DISPONÍVEL	1.261.624,78D	571.892,22D
4 1.1.1.01		CAIXA	830.680,72D	571.892,22D
5 1.1.1.01.00001		CAIXA GERAL	820.068,80D	571.892,22D
7 1.1.1.02		BANCOS CONTA MOVIMENTO	820.068,80D	571.892,22D
9 1.1.1.02.00002		CAIXA ECONÔMICA FEDERAL	10.611,92D	0,00
12 1.1.2		CLIENTES	10.611,92D	0,00
13 1.1.2.01		DUPLICATAS A RECEBER	121.244,06D	0,00
607 1.1.2.01.00002		INSTITUTO NACIONAL DE PESQUISA E GESTÃO EM SAÚDE	121.244,06D	0,00
615 1.1.2.01.00006		MUNICÍPIO DE JUNCO DO SERIDÓ	96.840,68D	0,00
18 1.1.3		OUTROS CRÉDITOS	24.403,38D	0,00
22 1.1.3.04		DIVIDENDOS A RECEBER	309.700,00D	0,00
520 1.1.3.04.00001		ADIANTAMENTO DE LUCROS	309.700,00D	0,00
501 1.2		ATIVO NÃO-CIRCULANTE	309.700,00D	0,00
111 1.2.4		IMOBILIZADO	20,00D	20,00D
116 1.2.4.02		MÓVEIS E UTENSÍLIOS	20,00D	20,00D
117 1.2.4.02.00001		MÓVEIS E UTENSÍLIOS	20,00D	20,00D
149 2		PASSIVO	20,00D	20,00D
150 2.1		PASSIVO CIRCULANTE	1.261.644,78C	571.912,22C
164 2.1.1		FORNECEDORES	87.957,07C	56.203,73C
165 2.1.1.01		FORNECEDORES	0,00	7.692,00C
506 2.1.1.01.00001		FORNECEDORES DIVERSOS	0,00	7.692,00C
169 2.1.2		OBRIGAÇÕES TRIBUTÁRIAS	0,00	7.692,00C
170 2.1.2.01		IMPOSTOS E CONTRIBUIÇÕES A RECOLHER	87.957,07C	46.511,73C
173 2.1.2.01.00003		ISS A RECOLHER	87.957,07C	46.511,73C
176 2.1.2.01.00006		IMPOSTO DE RENDA A RECOLHER	8.597,24C	8.597,24C
177 2.1.2.01.00007		CONTRIBUIÇÃO SOCIAL A RECOLHER	8.491,24C	0,00
179 2.1.2.01.00009		PIS A RECOLHER	7.616,47C	0,00
180 2.1.2.01.00010		COFINS A RECOLHER	4.937,33C	425,15C
479 2.1.2.01.00015		SIMPLES NACIONAL A RECOLHER	22.787,69C	1.962,24C
185 2.1.3		OBRIGAÇÕES TRABALHISTA E PREVIDENCIÁRIA	35.527,10C	35.527,10C
186 2.1.3.01		OBRIGAÇÕES COM O PESSOAL	0,00	2.000,00C
610 2.1.3.01.00008		HONORÁRIOS A PAGAR	0,00	2.000,00C
242 2.3		PATRIMÔNIO LÍQUIDO	0,00	2.000,00C
243 2.3.1		CAPITAL SOCIAL	1.173.687,71C	515.708,49C
244 2.3.1.01		CAPITAL SUBSCRITO	200.000,00C	200.000,00C
245 2.3.1.01.00001		CAPITAL SOCIAL SÓCIO 01	200.000,00C	200.000,00C
264 2.3.3		LUCROS OU PREJUÍZOS ACUMULADOS	200.000,00C	200.000,00C
265 2.3.3.01		LUCROS OU PREJUÍZOS ACUMULADOS	973.687,71C	315.708,49C
266 2.3.3.01.00001		LUCROS ACUMULADOS	641.074,18C	0,00
567 2.3.3.02		LUCROS OU PREJUÍZOS DO EXERCÍCIO	641.074,18C	0,00
522 2.3.3.02.00004		LUCRO DO EXERCÍCIO	315.708,49C	315.708,49C
568 2.3.3.03		AJUSTES DE EXERCÍCIOS ANTERIORES	315.708,49C	315.708,49C
563 2.3.3.03.00007		(-) AJUSTES DEVEDORES DE EXERCÍCIOS ANTERIORES	16.905,04C	0,00

EXTRAÍDO DO LIVRO DIÁRIO Nº 4 FOLHA Nº 34

AREIA DE BARAUNAS, 31 de Dezembro de 2019

*Kerica Medeiros da Silva*  
 KERICA MEDEIROS DA SILVA

CPF: 101.477.934-08

*Adriano Menino Leite*  
 ADRIANO MENINO LEITE  
 Reg. no CRC - PB sob o No. PB0109700-6  
 CPF: 057.710.314-88

Empresa: D K CONSTRUÇÕES EIRELI - EPP

C.N.P.J.: 23.916.946/0001-06

Insc. Junta Comercial: 25600034349 Data: 06/01/2016

Endereço: Sítio SÍTIO CAICARA, KM PROX PB 228, ZONA RURAL, AREIA DE BARAUNAS/PB, CEP 58732-000

Período: 01/01/2019 - 31/12/2019

Folha: 0001

Número livro: 0004

# DEMONSTRAÇÃO DO RESULTADO DO EXERCÍCIO EM 31/12/2019

Descrição	Saldo	Soma	Total
<b>RECEITA BRUTA</b>			
RECEITA DE PRESTAÇÃO DE SERVIÇOS			
SERVIÇOS PRESTADOS	843.316,69	843.316,69	843.316,69
<b>(-) DEDUÇÕES DA RECEITA BRUTA</b>			
(-) IMPOSTOS SOBRE VENDAS E SERVIÇOS			
(-) ISS			
(-) COFINS	(9.930,94)		
(-) PIS	(25.299,50)		
(-) CONTRIBUIÇÃO SOCIAL	(5.481,56)		
(-) IMPOSTO DE RENDA	(9.107,82)		
(-) INSS RECEITA BRUTA	(10.728,26)		
	(21.841,07)	(82.389,15)	(82.389,15)
<b>(=) RECEITA LÍQUIDA</b>			760.927,54
<b>(=) LUCRO BRUTO</b>			760.927,54
<b>(-) DESPESAS OPERACIONAIS</b>			120.263,04
<b>Despesas Administrativas</b>			
ALUGUÉIS E ARRENDAMENTOS			
ALUGUÉIS DE MÁQUINAS E EQUIPAMENTOS			
IMPOSTOS, TAXAS E CONTRIBUIÇÕES	(12.000,00)	(12.000,00)	
TAXAS DIVERSAS			
MULTAS DE MORA	(1.238,75)		
ENTIDADES DE CLASSE E ASSOCIAÇÕES	(103,26)		
DESPESAS GERAIS	(672,94)	(2.014,95)	
ENERGIA ELÉTRICA			
ÁGUA E ESGOTO	(20,60)		
TELEFONE	(489,98)		
SEGUROS	(218,38)		
HONORÁRIOS CONTÁBEIS	(150,00)		
SERVIÇOS PRESTADOS POR TERCEIROS	(6.000,00)		
MATERIAL USO E CONSUMO	(72.000,00)		
DESPESAS CARTORÁRIAS	(26.360,38)		
COPA E COZINHA	(76,21)		
	(584,91)	(105.900,46)	(119.915,41)
<b>Despesas Financeiras</b>			
DESPESAS FINANCEIRAS			
TARIFA BANCÁRIA			
IMPOSTO DE RENDA	(255,48)		
	(92,15)	(347,63)	(347,63)
<b>OUTRAS RECEITAS OPERACIONAIS</b>			
RECEITAS FINANCEIRAS			
JUROS ATIVOS	409,68	409,68	409,68
<b>(=) RESULTADO OPERACIONAL</b>			641.074,18
<b>RESULTADO NÃO OPERACIONAL</b>			0,00
<b>(=) RESULTADO ANTES DO IR E CSL</b>			641.074,18



Empresa: D K CONSTRUÇÕES EIRELI - EPP

C.N.P.J.: 23.916.946/0001-06

Insc. Junta Comercial: 25600034349 Data: 06/01/2016

Endereço: Sítio SÍTIO CAICARA, KM PROX PB 228, ZONA RURAL, AREIA DE BARAUNAS/PB, CEP 58732-000

Período: 01/01/2019 - 31/12/2019

Folha: 0002

Número livro: 0004

# DEMONSTRAÇÃO DO RESULTADO DO EXERCÍCIO EM 31/12/2019

Descrição	Saldo	Soma	Total
(=) LUCRO LÍQUIDO ANTES DAS PARTICIPAÇÕES			641.074,18
LUCRO LÍQUIDO DO EXERCÍCIO			641.074,18

EXTRAÍDO DO LIVRO DIÁRIO Nº 4 FOLHA Nº35 E 36.

AREIA DE BARAUNAS, 31 de Dezembro de 2019

*Kerica Medeiros da Silva*

KERICA MEDEIROS DA SILVA

CPF: 101.477.934-08

*Adriano Menino Leite*

ADRIANO MENINO LEITE  
Reg. no CRC - PB sob o No. PB0109700-6  
CPF: 057.710.314-88

Empresa: D K CONSTRUÇÕES EIRELI - EPP  
C.N.P.J.: 23.916.946/0001-06  
Insc. Junta Comercial: 25600034349 Data: 06/01/2016  
Endereço: Sítio SÍTIO CAICARA, KM PROX PB 228, ZONA RURAL,  
AREIA DE BARAUNAS/PB, CEP 58732-000

Folha: 0001  
Número livro: 0004

DEMONSTRAÇÃO DO RESULTADO ABRANGENTE EM 31/12/2019

LUCRO LÍQUIDO DO EXERCÍCIO		<u>641.074,18</u>
Diferença de câmbio na conversão de operações no exterior		<u>0,00</u>
(+/-) OUTROS RESULTADOS ABRANGENTES		<u>16.905,04</u>
Ativos financeiros disponíveis para venda		<u>0,00</u>
"Hedges" de fluxo de caixa		<u>16.905,04</u>
(-) Ajustes Devedores de Exercícios Anteriores		
(-) AJUSTES DEVEDORES DE EXERCÍCIOS ANTERIORES	16.905,04	<u>16.905,04</u>
Outros Resultados		<u>0,00</u>
RESULTADO ABRANGENTE TOTAL DO EXERCÍCIO		<u>657.979,22</u>

EXTRAÍDO DO LIVRO DIÁRIO N° 4 FOLHA N°37

AREIA DE BARAUNAS, 31 de Dezembro de 2019

Kerica Medeiros da Silva  
KERICA MEDEIROS DA SILVA

CPF: 101.477.934-08

Adriano Menino Leite  
Reg. no CRC - PB sob o No. PB0109700-6  
CPF: 057.710.314-88

Empresa: D K CONSTRUÇÕES EIRELI - EPP  
 C.N.P.J.: 23.916.946/0001-06  
 Endereço: Sítio SITIO CAICARA, KM PROX PB 228, ZONA RURAL, AREIA DE BARAUNAS/PB, CEP 58732-000  
 Período: 01/01/2019 - 31/12/2019 Insc. Junta Comercial: 25600034349 Data: 06/01/2016

Folha: 0001  
 Número livro: 0004

**DEMONSTRAÇÃO DO VALOR ADICIONADO DOS EXERCÍCIOS FINDOS  
 EM 31 DE DEZEMBRO DE 2019**

		2019	
1	RECEITAS	843.316,69	
1.1	Vendas de mercadoria, produtos e serviços	843.316,69	
	SERVIÇOS PRESTADOS	843.316,69	
1.2	Provisão para devedores duvidosos	0,00	
1.3	Resultados não-operacionais	0,00	
1.3	Outras Receitas Operacionais	0,00	
2	INSUMOS ADQUIRIDOS DE TERCEIROS	(105.900,46)	
2.1	Materiais consumidos	0,00	
2.2	Outros custos de produtos e serviços vendidos	0,00	
2.3	Energia, serviços de terceiros e outras despesas operacionais	(105.900,46)	
	DESPESAS GERAIS	(105.900,46)	
2.4	Perda na realização de ativos	0,00	
3	RETENÇÕES	0,00	
3	VALOR ADICIONADO BRUTO	737.416,23	
3.1	Depreciação, amortização e exaustão	0,00	
4	VALOR ADICIONADO LÍQUIDO PRODUZIDO PELA ENTIDADE	737.416,23	
5	VALOR ADICIONADO RECEBIDO EM TRANSFERÊNCIA	0,00	
5.1	Resultado de equivalência patrimonial e dividendos de investimento avaliado ao custo	0,00	
5.2	Receitas financeiras	0,00	
5.3	Aluguéis e royalties	0,00	
6	VALOR ADICIONADO TOTAL A DISTRIBUIR	737.416,23	
6.2	Resultado em controlada/coligada e outras Participações	0,00	
7	DISTRIBUIÇÃO DO VALOR ADICIONADO	321.700,00	0,00%
7.1	Empregados Salários e encargos	0,00	0,00%
7.1.1	Comissões sobre vendas	0,00	0,00%
7.1.2	Honorários da diretoria	0,00	0,00%
7.1.3	Participação dos empregados nos lucros	0,00	0,00%
7.1.4	Planos de aposentadoria e pensão	0,00	0,00%
7.1.5	Salários e Encargos	0,00	0,00%
7.2	Tributos	0,00	0,00%
7.2.1	Federais	0,00	0,00%
7.2.2	Estaduais	0,00	0,00%
7.2.3	Municipais	0,00	0,00%
7.2.4	Menos: incentivos fiscais	0,00	0,00%
7.3	Financiadores	12.000,00	0,00%
7.3.1	Juros	0,00	0,00%
7.3.2	Aluguéis	12.000,00	0,00%
	ALUGUÉIS DE MÁQUINAS E EQUIPAMENTOS	12.000,00	
7.4	Juros sobre capital próprio e dividendos	309.700,00	0,00%
7.4.1	Rendimento dos sócios	309.700,00	0,00%
	ADANTAMENTO DE LUCROS	309.700,00	
7.5	Lucros retidos/prejuízo do exercício	0,00	0,00%
8	Valor total Distribuído	321.700,00	0,00%
8.2.5	Taxas Diversas	1.314,96	0,00%
	TAXAS DIVERSAS	1.238,75	
	DESPESAS CARTORÁRIAS	76,21	
8.2.6	Contribuições Diversas	672,94	0,00%
	ENTIDADES DE CLASSE E ASSOCIAÇÕES	672,94	

EXTRAÍDO DO LIVRO DIÁRIO Nº 4 FOLHA Nº 38 E 39.

AREIA DE BARAUNAS, 31 de Dezembro de 2019

*Kerica Medeiros da Silva*

KERICA MEDEIROS DA SILVA

CPF: 101.477.934-08

*Adriano Menino Leite*

ADRIANO MENINO LEITE

Reg. no CRC - PB sob o No. PB0109700-5



Empresa: **D K CONSTRUÇÕES EIRELI - EPP**  
C.N.P.J.: 23.916.946/0001-06  
Endereço: Sítio SÍTIO CAICARA, KM PROX PB 228, ZONA RURAL, AREIA DE BARAUNAS/PB, CEP 58732-000  
Período: 01/01/2019 - 31/12/2019 Insc. Junta Comercial: 25600034349 Data: 06/01/2016

Folha: 0002  
Número livro: 0004

**DEMONSTRAÇÃO DO VALOR ADICIONADO DOS EXERCÍCIOS FINDOS  
EM 31 DE DEZEMBRO DE 2019**

CPF: 057.710.314-88

2019

Empresa: D K CONSTRUÇÕES EIRELI - EPP  
C.N.P.J.: 23.916.946/0001-06  
Endereço: Sítio SITIO CAICARA, KM PROX PB 228, ZONA RURAL, AREIA DE BARAUNAS/PB, CEP 58732-000  
Período: 01/01/2019 - 31/12/2019 Insc. Junta Comercial: 25600034349 Data: 06/01/2016

Folha: 0001  
Número livro: 0004

DEMONSTRAÇÃO DOS FLUXOS DE CAIXA PELO MÉTODO DIRETO EM  
31 DE DEZEMBRO DE 2019

ATIVIDADES OPERACIONAIS

Valores Recebidos de Clientes	680.781,19
Valores pagos a fornecedores	(7.692,00)
CAIXA GERADO PELAS OPERAÇÕES	
Tributos pagos	673.089,19
FLUXO DE CAIXA ANTES DE ITENS EXTRAORDINÁRIOS	(1.056,51)
Outros recebimentos(pagamento) líquidos	672.032,68
CAIXA LÍQUIDO PROVENIENTE DAS ATIVIDADES OPERACIONAIS	(103.544,18)
	568.488,50

ATIVIDADES DE FINANCIAMENTO

Pagamentos de lucros e dividendos	(309.700,00)
CAIXA LÍQUIDO GERADO PELAS ATIVIDADES DE FINANCIAMENTOS	(309.700,00)

Aumento nas Disponibilidades

DISPONIBILIDADES - NO INÍCIO DO PERÍODO

258.788,50

DISPONIBILIDADES - NO FINAL DO PERÍODO

571.892,22

830.680,72

EXTRAÍDO DO LIVRO DIÁRIO Nº 4 FOLHA Nº40.

AREIA DE BARAUNAS, 31 de Dezembro de 2019

  
KERICA MEDEIROS DA SILVA

CPF: 101.477.934-08

  
ADRIANO MENINO LEITE  
Reg. no CRC - PB sob o Nº. PB0109700-6  
CPF: 057.710.314-88

Empresa: D K CONSTRUÇÕES EIRELI - EPP

C.N.P.J.: 23.916.946/0001-06

Endereço: Sítio SÍTIO CAICARA, KM PROX PB 228, ZONA RURAL, AREIA DE BARAUNAS/PB, CEP 58732-000

Período: 01/01/2019 - 31/12/2019

Insc. Junta Comercial: 25600034349 Data: 06/01/2016

Folha:

0001

Número livro:

0004

DEMONSTRAÇÃO DAS MUTAÇÕES DO PATRIMÔNIO LÍQUIDO

Histórico	CAPITAL REALIZADO AUTORIZADO	LUCROS OU PREJUÍZOS ACUMULADOS	Total
	Capital Social		

Saldo em 31/12/2018	200.000,00	315.708,49	515.708,49
Ajustes de Exercícios Anteriores		641.074,18	641.074,18
Saldo em 31/12/2019	200.000,00	956.782,67	1.156.782,67

EXTRAÍDO DO LIVRO DIÁRIO Nº 4 FOLHA Nº41

AREIA DE BARAUNAS, 31 de Dezembro de 2019

*Kerica Medeiros da Silva*

KERICA MEDEIROS DA SILVA

CPF: 101.477.934-08

*Adriano Menino Leite*

ADRIANO MENINO LEITE

Reg. no CRC - PB sob o No. PB0109700-6

CPF: 057.710.314-88



Empresa: D K CONSTRUÇÕES EIRELI - EPP  
Inscrição: 23.916.946/0001-06  
Endereço: Sítio SÍTIO CAICARA, KM PROX PB 228, ZONA RURAL, AREIA DE BARAUNAS/PB, CEP 58732-000  
Período: 01/01/2019 - 31/12/2019  
Insc. Junta Comercial: 25600034349 Data: 06/01/2016

Página: 0001  
Número livro: 0004

COEFICIENTES DE ANÁLISES EM 31/12/2019

Coeficiente	Fórmula	Valor	Resultado
Índice de Liquidez Geral	Ativo Circulante + Realizável Longo Prazo	1.261.624,78 + 0,00	14,34
	Passivo Circulante + Passivo Não-Circulante	87.957,07 + 0,00	
Índice de Liquidez Corrente	Ativo Circulante	1.261.624,78	14,34
	Passivo Circulante	87.957,07	
Índice de Solvência Geral	Ativo	1.261.644,78	14,34
	Passivo Circulante + Passivo Não-Circulante	87.957,07 + 0,00	
Índice de Endividamento Geral	Passivo Circulante + Passivo Não-Circulante	87.957,07 + 0,00	0,07
	Passivo Total	1.261.644,78	
Grau de Endividamento	Passivo Circulante + Passivo Não-Circulante	87.957,07 + 0,00	0,07
	Ativo	1.261.644,78	

EXTRAÍDO DO LIVRO DIÁRIO Nº 4 FOLHA Nº42.

*Kerica Medeiros da Silva*  
KERICA MEDEIROS DA SILVA

CPF: 101.477.934-08

*Adriano Menino Leite*  
ADRIANO MENINO LEITE  
Reg. no CRC - PB sob o No. PB0109700-6  
CPF: 057.710.314-88

NOTAS EXPLICATIVAS ÀS DEMONSTRAÇÕES CONTÁBEIS EM 31 DE DEZEMBRO DE 2019

1) CONTEXTO OPERACIONAL

D K CONSTRUÇÕES EIRELI - EPP é uma empresa com sede e foro na cidade de AREIA DE BARAÚNAS – PB, tendo como objeto social a construção civil.

2) APRESENTAÇÃO DAS DEMONSTRAÇÕES CONTÁBEIS

As demonstrações contábeis foram elaboradas em consonância com os ditames do ITG 1000, além dos Princípios Fundamentais de Contabilidade e demais práticas emanadas da legislação societária brasileira.

3) PRINCIPAIS PRÁTICAS CONTÁBEIS

3.1) Direitos e obrigações

Estão demonstrados pelos valores históricos, acrescidos das correspondentes variações monetárias e encargos financeiros, observando o regime de competência;

3.2) Imobilizado

Demonstrado pelo custo de aquisição, deduzido da depreciação acumulada calculada pelo método linear.

3.3) Ajuste de avaliação patrimonial

A empresa nunca efetuou ajuste de avaliação patrimonial.

3.4) Investimentos em empresas coligadas e controladas

A empresa não participa do capital social de outras sociedades.

3.5) Impostos Federais

A empresa está no regime do simples nacional.

4) CAPITAL SOCIAL

O capital social é de R\$200.000,00 dividido em 200.000 quotas de R\$1,00 totalmente integralizado.

5) EVENTOS SUBSEQUENTES

O administrador declara a inexistência de fatos ocorridos subsequentemente à data de encerramento do exercício que venham a ter efeito relevante sobre a situação patrimonial ou financeira da empresa ou que possam provocar efeitos sobre seus resultados futuros.

EXTRAÍDO DO LIVRO DIÁRIO Nº 4 FOLHA Nº43

*Kerica Medeiros da Silva*

KERICA MEDEIROS DA SILVA  
CPF: 101.477.934-08

*Adriano Menino Leite*  
ADRIANO MENINO LEITE  
Reg. no CRC - PB sob o No. PB0109700-6  
CPF: 057.710.314-88



CERTIFICO O REGISTRO EM 09/06/2020 15:27 SOB Nº 20204039967.  
PROTOCOLO: 204039967 DE 09/06/2020 15:06.  
CÓDIGO DE VERIFICAÇÃO: 12002364336. NIRE: 25600034349.  
D K CONSTRUÇÕES EIRELI - EPP

MARIA DE FATIMA VENTURA VENANCIO  
SECRETÁRIA-GERAL  
JOÃO PESSOA, 09/06/2020  
[www.redesim.pb.gov.br](http://www.redesim.pb.gov.br)

TERMO DE ENCERRAMENTO

Livro Diário

Número: 5

Página: 38

Contém este livro 38 páginas numeradas do No. 1 ao 38  
emitidas através de processamento eletrônico de dados, que  
serviu de Livro Diário da empresa abaixo descrita no período de  
01/01/2020 a 31/12/2020.

Nome da Empresa.....: D K CONSTRUÇÕES EIRELI - EPP

Ramo.....: Construção de edifícios

Endereço.....: Sítio SITIO CAICARA, S/Nº

Complemento.....: KM PROX PB 228

Bairro.....: ZONA RURAL

Município.....: AREIA DE BARAUNAS

Estado.....: PB

Inscrição no CNPJ...: 23.916.946/0001-06

Inscrição Estadual.: 163072655

Registro na junta...: 25600034349 Data registro: 06/01/2016

Inscrição Municipal:

AREIA DE BARAUNAS, 31/12/2020

Kerica Medeiros da Silva  
KERICA MEDEIROS DA SILVA

CPF: 101.477.934-08

Alf  
VERTICE CONTABILIDADE PUBLICA E EMPRESARIAL  
Reg. no CRC - PB sob o No. PB00091303  
CPF: 057.710.314-88





REPÚBLICA FEDERATIVA DO BRASIL  
CARTEIRA DE IDENTIDADE PROFISSIONAL  
CONSELHO REGIONAL DE CONTABILIDADE  
DO ESTADO DA PARAÍBA



CATEGORIA  
CONTADOR  
NOME  
ADRIANO MENINO LEITE

Nº DO REGISTRO  
PB-010970/O-6

FILIAÇÃO  
SEBASTIAO MENINO LEITE  
NELI LEITE DE LIMA

*A. H. L.*

ASSINATURA DO PROFISSIONAL



NASCIMENTO	NACIONALIDADE	NATURALIDADE
15/07/1988	BRASILEIRA	SAO PAULO-SP
DIPLOMAÇÃO	CPF	RG
18/01/2011	057.710.314-88	3097409 SSP-PB
TÍTULO	TÍTULO EXPEDIDO (OU DECL. DE PROVISIONADO)	

BACHAREL EM CIÊNCIAS CONTÁBEIS

UFPG - UNIVERSIDADE FEDERAL DE CAMPINA GRANDE

Esta carteira tem fé pública como documento de identidade, nos termos do art. 18 do Decreto-Lei nº 9.295/46, c/c art. 1º da Lei nº 6.206/75.



DATA DE EXPEDIÇÃO

06/09/2013

Gilandro Costa de Macedo  
PRESIDENTE DO CRC

VÁLIDA EM TODO O TERRITÓRIO NACIONAL

ALDO XAVIER  
3º OFÍCIO DE NOTAS E REGISTROS  
RUA PRATA, 214 - CENTRO - PATOS - PB - CEP: 58200-000

**AUTENTICAÇÃO Nº 2019-007984**

Certifico que a presente copia é a reprodução fiel do original que me foi apresentado. Em testemunho da verdade.

Patos-PB, 04/07/2019 16:23:07  
DJALMA DE SOUZA SANTOS - TABELIAO SUBSTITUTO  
EMOL: R\$ 2,40 FEPJ: R\$ 0,50 FARPEN: R\$ 0,25 ISS: R\$ 0,42  
SELO DIGITAL: AIT35599-GDMX  
Confira a autenticidade em <https://selodigital.pb.jus.br>





## TRIBUNAL DE CONTAS DA UNIÃO

### Consulta Consolidada de Pessoa Jurídica

Este relatório tem por objetivo apresentar os resultados consolidados de consultas eletrônicas realizadas diretamente nos bancos de dados dos respectivos cadastros. A responsabilidade pela veracidade do resultado da consulta é do Órgão gestor de cada cadastro consultado. A informação relativa à razão social da Pessoa Jurídica é extraída do Cadastro Nacional da Pessoa Jurídica, mantido pela Receita Federal do Brasil.

**Consulta realizada em:** 18/05/2021 18:56:03

#### **Informações da Pessoa Jurídica:**

Razão Social: **D K CONSTRUÇÕES EIRELI**

CNPJ: **23.916.946/0001-06**

#### **Resultados da Consulta Eletrônica:**

Órgão Gestor: **TCU**

Cadastro: **Licitantes Inidôneos**

Resultado da consulta: **Nada Consta**

Para acessar a certidão original no portal do órgão gestor, clique [AQUI](#).

Órgão Gestor: **CNJ**

Cadastro: **CNIA - Cadastro Nacional de Condenações Cíveis por Ato de Improbidade Administrativa e Inelegibilidade**

Resultado da consulta: **Nada Consta**

Para acessar a certidão original no portal do órgão gestor, clique [AQUI](#).

Órgão Gestor: **Portal da Transparência**

Cadastro: **Cadastro Nacional de Empresas Inidôneas e Suspensas**

Resultado da consulta: **Nada Consta**

Para acessar a certidão original no portal do órgão gestor, clique [AQUI](#).

Órgão Gestor: **Portal da Transparência**

Cadastro: **CNEP - Cadastro Nacional de Empresas Punidas**

Resultado da consulta: **Nada Consta**

Para acessar a certidão original no portal do órgão gestor, clique [AQUI](#).

Obs: A consulta consolidada de pessoa jurídica visa atender aos princípios de simplificação e

racionalização de serviços públicos digitais. Fundamento legal: Lei nº 12.965, de 23 de abril de 2014, Lei nº 13.460, de 26 de junho de 2017, Lei nº 13.726, de 8 de outubro de 2018, Decreto nº 8.638 de 15, de janeiro de 2016.





PODER JUDICIÁRIO  
TRIBUNAL DE JUSTIÇA DA PARAÍBA  
TELEJUDICIÁRIO - CENTRAL DE CERTIDÕES  
Praça João Pessoa, s/n - CEP 58013-902 - João Pessoa (PB)  
Telefone: (83) 3216-1440



## CERTIDÃO NEGATIVA

### FALÊNCIA / RECUPERAÇÃO JUDICIAL E EXTRAJUDICIAL

Certificamos que, em pesquisa realizada nos registros de distribuição de feitos de falência e recuperação ativos nos cartórios comuns e/ou especializados, em todas as comarcas do Estado da Paraíba, **nada consta** contra:

CNPJ: 23.916.946/0001-06

Razão Social: DK CONSTRUÇÕES EIRELI EPP

Nome Fantasia: DK CONSTRUÇÕES

**Certidão emitida às 19:49 de 18/05/2021.**

Validade 30 dias

- 
- 1- Esta certidão foi expedida gratuitamente, através da internet, com base na Resolução nº 17/2010, da Presidência do TJPB e na Resolução nº 121/2010 do CNJ.
  - 2- O número do documento constante nesta certidão foi informado pelo próprio solicitante. Sua autenticidade deverá ser conferida pelo interessado confrontando com o documento original (ex: CPF e RG).
  - 3- Esta certidão não terá validade para fins de instrução de processos judiciais.
  - 4- A pesquisa é restrita aos dados fornecidos pelo solicitante, ficando ressalvados os registros cadastrados de forma diversa.
  - 5- A pesquisa foi realizada em todos os sistemas processuais em funcionamento, exceto no sistema SEEU (Execuções Penais).
- 

Para confirmar a autenticidade deste documento acesse <http://app.tjpb.jus.br/certo/validarcertidao> e insira o código de validação: **Ed0WZiw+**. Você pode também ler o código QR apresentado no cabeçalho.



PODER JUDICIÁRIO  
TRIBUNAL DE JUSTIÇA DA PARAÍBA  
TELEJUDICIÁRIO - CENTRAL DE CERTIDÕES  
Praça João Pessoa, s/n - CEP 58013-902 - João Pessoa (PB)  
Telefone: (83) 3216-1440



## CERTIDÃO NEGATIVA CÍVEL

Certificamos que, em pesquisa realizada nos registros de distribuição de feitos cíveis ativos nos cartórios comuns e/ou especializados, em todas as comarcas do Estado da Paraíba, **nada consta** contra:

CNPJ: 23.916.946/0001-06

Razão Social: DK CONSTRUÇÕES EIRELI EPP

Nome Fantasia: DK CONSTRUÇÕES

**Certidão emitida às 21:27 de 18/05/2021.**

Validade 30 dias

- 
- 1- Esta certidão foi expedida gratuitamente, através da internet, com base na Resolução nº 17/2010, da Presidência do TJPB e na Resolução nº 121/2010 do CNJ.
  - 2- O número do documento constante nesta certidão foi informado pelo próprio solicitante. Sua autenticidade deverá ser conferida pelo interessado confrontando com o documento original (ex: CPF e RG).
  - 3- Esta certidão não terá validade para fins de instrução de processos judiciais.
  - 4- A pesquisa é restrita aos dados fornecidos pelo solicitante, ficando ressalvados os registros cadastrados de forma diversa.
  - 5- A pesquisa foi realizada em todos os sistemas processuais em funcionamento, exceto no sistema SEEU (Execuções Penais).
- 

Para confirmar a autenticidade deste documento acesse <http://app.tjpb.jus.br/certo/validarcertidao> e insira o código de validação: **zv49.qDqr**. Você pode também ler o código QR apresentado no cabeçalho.



**CONSELHO REGIONAL DE CONTABILIDADE DO ESTADO DO PARAÍBA**  
**CERTIDÃO DE REGULARIDADE PROFISSIONAL**

O **CONSELHO REGIONAL DE CONTABILIDADE DO ESTADO DO PARAÍBA** certifica que o(a) profissional identificado(a) no presente documento encontra-se em situação regular.

**IDENTIFICAÇÃO DO REGISTRO**

NOME.....	: ADRIANO MENINO LEITE
REGISTRO.....	: PB-010970/O-6
CATEGORIA.....	: CONTADOR
CPF.....	: 057.710.314-88

A presente CERTIDÃO não quita nem invalida quaisquer débitos ou infrações que posteriormente, venham a ser apurados pelo CRCPB contra o referido registro.

A falsificação deste documento constitui-se em crime previsto no Código Penal Brasileiro, sujeitando o autor à respectiva ação penal.

Emissão: PARAÍBA, 08/06/2021 as 09:49:14.

Válido até: 30/06/2021.

Código de Controle: 8434.7568.4606.3161.

Para verificar a autenticidade deste documento consulte o site do CRCPB.





Governo do Estado da Paraíba  
Secret. de Estado de Turismo e do Desenvolvimento Econômico  
Junta Comercial do Estado da Paraíba



## CERTIDÃO SIMPLIFICADA

### Sistema Nacional de Registro de Empresas Mercantis - SINREM

Certificamos que as informações abaixo constam dos documentos arquivados  
nesta Junta Comercial e são vigentes na data da sua expedição.

Nome Empresarial: D K CONSTRUÇÕES EIRELI - EPP			Protocolo: PBC2000849763
Natureza Jurídica: Empresa Individual de Responsabilidade Limitada (de Natureza Empresária)			
NIRE (Sede) 25600034349	CNPJ 23.916.946/0001-06	Arquivamento do Ato Constitutivo 06/01/2016	Início de Atividade 06/01/2016
Endereço Completo Sítio CAICARA, Nº SN, KM PROX PB 228 ZONA RURAL - Areia de Baraúnas/PB - CEP 58732-000			
Objeto Construção de edifícios; Pintura para sinalização em pistas rodoviárias e aeroportos; Obras de urbanização - ruas, praças e calçadas; Construção de redes de abastecimento de água, coleta de esgoto e construções correlatas, exceto obras de irrigação; Demolição de edifícios e outras estruturas; Preparação de canteiro e limpeza de terreno; Serviços de pintura de edifícios em geral; Obras de terraplenagem; Aluguel de máquinas e equipamentos para construção sem operador, exceto andaimes; Atividades de limpeza não especificadas anteriormente; Perfuração e construção de poços de água; Construção de instalações esportivas e recreativas; Coleta de resíduos não-perigosos; Locação de automóveis sem condutor; Montagem de estruturas metálicas; Instalação e manutenção elétrica; Instalação de portas, janelas, tetos, divisórias e armários embutidos de qualquer material; Outras obras de engenharia civil não especificadas anteriormente; Fabricação de estruturas pré-moldadas de concreto armado, em série e sob encomenda; Fabricação de artefatos de cimento para uso na construção; Serviços de engenharia; Outras obras de acabamento da construção;			
Capital R\$ 200.000,00 (duzentos mil reais) Capital Integralizado R\$ 200.000,00 (duzentos mil reais)		Porte EPP (Empresa de Pequeno Porte)	Prazo de Duração Indeterminado
Titular Nome KERICA MEDEIROS DA SILVA	CPF 101.477.934-08	Administrador S	Início do Mandato 19/10/2015
Dados do Administrador Nome KERICA MEDEIROS DA SILVA		CPF 101.477.934-08	Início do Mandato 19/10/2015
Último Arquivamento Data 09/06/2020		Número 20204039967	Ato/eventos 223 / 223 - BALANÇO
			Situação ATIVA Status SEM STATUS

Esta certidão foi emitida automaticamente em 10/07/2020, às 09:37:22 (horário de Brasília).  
Se impressa, verificar sua autenticidade no <https://www.redesim.pb.gov.br>, com o código OSADAHGK.



PBC2000849763

Maria de Fatima Ventura Venancio  
Secretário Geral



ESTADO DA PARAIBA  
TOMADA DE PREÇOS Nº 04/2021  
PREFEITURA MUNICIPAL DE SAO JOSE DO SABUGI- PB

À Comissão Permanente de Licitação  
PREFEITURA MUNICIPAL DE SAO JOSE DO SABUGI- PB  
REF: TOMADA DE PREÇOS Nº 04/2021.

Empresa **DK CONSTRUÇÕES EIRELI – EPP CNPJ 32.916.946-06** Situada no Sítio Caiçara SN, KM Próximo a PB 238, Zona Rural, Areia de baraúnas/PB, CEP: 58732-000;  
Representante **KERICA MEDEIROS DA SILVA**, Portadora do RG N. 3.764.347 SSDS/PB, CPF: 101.477.934-08  
Residente no Sítio Motorista, Zona Rural, quixaba/ PB

**DECLARA:**

A EMPRESA ACIMA MENCIONADA DECLARA QUE NÃO POSSUI ATÉ O MOMENTO, NENHUM CONTRATO ASSUMIDO QUE IMPORTE A DIMINUIÇÃO DA CAPACIDADE OPERATIVA (ART 31-4 DA LEI N 8666 E SUAS ALTERAÇÕES) OU ABSORÇÃO DE SUA DISPONIBILIDADE FINANCEIRA.

Areia de Baraúnas, 18 DE JUNHO DE 2021

*Kerica Medeiros da Silva*

**KERICA MEDEIROS DA SILVA**  
Representante legal  
CPF: 101.477.934-08





**ESTADO DA PARAIBA**  
**TOMADA DE PREÇOS N° 04/2021**  
**PREFEITURA MUNICIPAL DE SAO JOSE DO SABUGI- PB**

**À Comissão Permanente de Licitação**  
**PREFEITURA MUNICIPAL DE SAO JOSE DO SABUGI- PB**  
**REF: TOMADA DE PREÇOS N° 04/2021.**

**(3.3.1 d) DECLARAÇÃO DE ELABORAÇÃO INDEPENDENTE DE PROPOSTA**

Empresa **DK CONSTRUÇÕES EIRELI – EPP CNPJ 32.916.946-06** Situada no Sítio Caiçara SN, KM Próximo a PB 238, Zona Rural, Areia de baraúnas/PB, CEP: 58732-000;

Representante **KERICA MEDEIROS DA SILVA**, Portadora do RG N.3.764.347 SSDS/PB, CPF: 101.477.934-08 Residente no Sítio Motorista, Zona Rural, quixaba/ PB

**DECLARA:** sob as penas da lei, em especial o art. 299 do Código Penal Brasileiro, que:

a) proposta apresentada para participar do **TOMADA DE PREÇOS 0004/2021** foi elaborada de maneira independente pelo licitante, e o conteúdo da proposta não foi, no todo ou em parte, direta ou indiretamente, informado, discutido ou recebido de qualquer outro participante potencial ou de fato da **TOMADA DE PREÇOS 04/2021**, por qualquer meio ou por qualquer pessoa;

b) intenção de apresentar a proposta elaborada para participar do **TOMADA DE PREÇOS 0004/2021** não foi informada, discutida ou recebida de qualquer outro participante potencial ou de fato do **TOMADA DE PREÇOS 04/2021**, por qualquer meio ou por qualquer pessoa;

c) que não tentou, por qualquer meio ou por qualquer pessoa, influir na decisão de qualquer outro participante potencial ou de fato do **TOMADA DE PREÇOS 04/2021** quanto a participar ou não da referida licitação;

d) que o conteúdo da proposta apresentada para participar do **TOMADA DE PREÇOS 00382019** não será, no todo ou em parte, direta ou indiretamente, comunicado ou discutido com qualquer outro participante potencial ou de fato do **TOMADA DE PREÇOS 04/2021** antes da adjudicação do objeto da referida licitação;

e) que o conteúdo da proposta apresentada para participação do **TOMADA DE PREÇOS 04/2021** não foi, no todo ou em parte, direta ou indiretamente, discutido ou recebido de qualquer integrante da **Prefeitura Municipal de SAO JOSE DO SABUGI-PB** antes da abertura oficial das propostas;

f) que está plenamente ciente do teor e da extensão desta declaração e que detém plenos poderes e informações para firmá-la.

AREIA DE BARAUNAS 04/02/2020

*Kerica Medeiros da Silva*  
**KERICA MEDEIROS DA SILVA**  
**REPRESENTANTE LEGAL**  
**CPF: 101.477.934-08**





**Estado da Paraíba**  
**Prefeitura Municipal de SAO JOSE DO SABUGI-PB**  
**Comissão de Licitação**  
**Tomada de Preços 0004/2021**

**DECLARAÇÃO DE AUTENTICIDADE E VERACIDADE DOS DOCUMENTOS**

A empresa **DK CONSTRUÇÕES EIRELI – EPP**, inscrita no CNPJ N.º 23.916.946/0001-06, com SEDE no Sítio Caiçara S/N, zona rural, Areia de Baraúnas - PB, CEP 58732-000 por intermédio do seu representante legal, o Sra. Kerica Medeiros da SILVA, portador da carteira de identidade N.º. 3764347 – SSPS/PB e do CPF N.º 101.477.934-08, DECLARA,

Que está ciente das condições da licitação e que assume inteira responsabilidade pela autenticidade e veracidade de todos os documentos e informações que forem apresentadas na presente licitação, e que fornecerá quaisquer informações complementares solicitadas pela CPL.

Por ser expressão de verdade, firmamos o presente.

Areia de Baraúnas, 18 DE JUNHO DE 2021

KERICA MEDEIROS DA SILVA  
REPRESENTANTE LEGAL  
CPF: 101.477.934-08



Estado da Paraíba  
Prefeitura Municipal de SAO JOSE DO SABUGI-PB  
Comissão de Licitação  
Tomada de Preços 0004/2021

**DECLARAÇÃO QUE NÃO EMPREGA MÃO DE OBRA  
INFANTIL EM CUMPRIMENTO DA DISPOSIÇÃO DO  
INCISO XXXIII, DO ART. 7º, DA CONSTITUIÇÃO  
FEDERAL E ART. 27, V, DA LEI 8.666/93.**

empresa **DK CONSTRUÇÕES EIRELI – EPP**, inscrita no CNPJ N.º 23.916.946/0001-06, com SEDE no Sítio Caiçara S/N, zona rural, Areia de Baraúnas - PB, CEP 58732-000 por intermédio do seu representante legal, o Sra. Kerica Medeiros da SILVA, portador da carteira de identidade Nº. 3764347 – SSPS/PB e do CPF Nº 101.477.934-08, DECLARA, sob as penas da Lei, em cumprimento ao disposto no inciso V do artigo 27, da Lei Federal nº 8.666/93, e suas alterações posteriores, acrescido pela Lei 9.854/99, **DECLARA** expressamente, sob as penas da Lei, que cumpre o disposto no artigo 7º, inciso XXXIII, da Constituição Federal de 1988, não promovendo o trabalho noturno, perigoso ou insalubre a menores de dezoito anos e de qualquer trabalho a menores de dezesseis anos, salvo na condição de aprendiz, a partir de quatorze anos.

Por ser expressão de verdade, firmamos o presente.

Areia de Baraúnas, 18 DE JUNHO DE 2021

*Kerica Medeiros da Silva*

KERICA MEDEIROS DA SILVA  
REPRESENTANTE LEGAL  
CPF:101.477.934-08



**Estado da Paraíba**  
**Prefeitura Municipal de SAO JOSE DO SABUGI-PB**  
**Comissão de Licitação**  
**Tomada de Preços 0004/2021**

**DECLARAÇÃO DE INEXISTÊNCIA DE FATOS IMPEDITIVOS**

empresa **DK CONSTRUÇÕES EIRELI – EPP**, inscrita no CNPJ N.º 23.916.946/0001-06, com SEDE no Sítio Caiçara S/N, zona rural, Areia de Baraúnas - PB, CEP 58732-000 por intermédio do seu representante legal, o Sra. Kerica Medeiros da SILVA, portador da carteira de identidade Nº. 3764347 – SSPS/PB e do CPF Nº 101.477.934-08, DECLARA, sob as penas da Lei, que não está impedida de participar de licitações promovidas por este município bem como, a inexistência de FATO IMPEDITIVO a sua habilitação, e nem foi declarada inidônea para licitar em esfera Estadual, Municipal e Federal, inexistindo até a presente data fatos impeditivos para sua habilitação no processo licitatório em epígrafe, ciente da obrigatoriedade de declarar ocorrências posteriores, e A SUPERVENIÊNCIA DE QUALQUER FATO IMPEDITIVO DAMESMA.

Por ser expressão de verdade, firmamos o presente.

Areia de Baraúnas, 18 DE JUNHO DE 2021

*Kerica Medeiros da Silva*

**KERICA MEDEIROS DA SILVA**  
**REPRESENTANTE LEGAL**  
**CPF:101.477.934-08**





**Estado da Paraíba  
Prefeitura Municipal de SAO JOSE DO SABUGI-PB  
Comissão de Licitação  
Tomada de Preços 0004/2021**

**DECLARAÇÃO DE NÃO PARENTESCO COM OS  
MEMBROS DA COMISSÃO DE LICITAÇÃO E  
COMO OS DEMAIS LICITANTES.**

**SERVIDOR PÚBLICO NO QUADRO SOCIETÁRIO**

empresa **DK CONSTRUÇÕES EIRELI – EPP**, inscrita no CNPJ N.º 23.916.946/0001-06, com SEDE no Sítio Caiçara S/N, zona rural, Areia de Baraúnas - PB, CEP 58732-000 por intermédio do seu representante legal, o Sra. Kerica Medeiros da SILVA, portador da carteira de identidade N.º. 3764347 – SSPS/PB e do CPF N.º 101.477.934-08, **DECLARA**; que não possui em seu quadro societário servidor público da ativa, ou empregado de empresa pública ou de sociedade de economia mista.

Por ser expressão de verdade, firmamos o presente.

Areia de Baraúnas, 18 DE JUNHO DE 2021

**KERICA MEDEIROS DA SILVA  
REPRESENTANTE LEGAL  
CPF:101.477.934-08**



Estado da Paraíba  
Prefeitura Municipal de SAO JOSE DO SABUGI-PB  
Comissão de Licitação  
Tomada de Preços 0004/2021

NÃO IMPEDIMENTO

empresa **DK CONSTRUÇÕES EIRELI – EPP**, inscrita no CNPJ N.º 23.916.946/0001-06, com SEDE no Sítio Caiçara S/N, zona rural, Areia de Baraúnas - PB, CEP 58732-000 por intermédio do seu representante legal, o Sra. Kerica Medeiros da SILVA, portador da carteira de identidade Nº. 3764347 – SSPS/PB e do CPF Nº 101.477.934-08, **DECLARA** sob as penas da lei, que não está impedida de participar de licitações promovidas pela Prefeitura de Cacimba de Areia - PB e nem foi declarada inidônea para licitar, inexistindo até a presente data fatos impeditivos para sua habilitação no processo licitatório, modalidade **TOMADA DE PREÇO Nº 0004/2021** ciente da obrigatoriedade de declarar ocorrências posteriores.

Por ser expressão de verdade, firmamos o presente.

Areia de Baraúnas, 18 DE JUNHO DE 2021

*Kerica Medeiros da Silva*

KERICA MEDEIROS DA SILVA  
REPRESENTANTE LEGAL  
CPF:101.477.934-08



Estado da Paraíba  
Prefeitura Municipal de SAO JOSE DO SABUGI-PB  
Comissão de Licitação  
Tomada de Preços 0004/2021

**NÃO EMPREGO MENOR DE 18 ANOS**

empresa **DK CONSTRUÇÕES EIRELI – EPP**, inscrita no CNPJ N.º 23.916.946/0001-06, com SEDE no Sítio Caiçara S/N, zona rural, Areia de Baraúnas - PB, CEP 58732-000 por intermédio do seu representante legal, o Sra. Kerica Medeiros da SILVA, portador da carteira de identidade N.º. 3764347 – SSPS/PB e do CPF N.º 101.477.934-08, **DECLARA** para fins do disposto inciso V do art. 27 da Lei n.º 8.666, de 21 de junho de 1993, acrescido pela Lei n.º 9.854, de 27 de outubro de 1999, que não emprega menor de 18 (dezoito) anos em trabalho noturno, perigoso ou insalubre.

\*Ressalva: emprega menor, a partir de 14 (quatorze) anos, na condição de aprendiz em qualquer trabalho. ( ) Em caso afirmativo, assinalar a ressalva

Por ser expressão de verdade, firmamos o presente.

Areia de Baraúnas, 18 DE JUNHO DE 2021

*Kerica Medeiros da Silva*

KERICA MEDEIROS DA SILVA  
REPRESENTANTE LEGAL  
CPF:101.477.934-08





**Estado da Paraíba**  
**Prefeitura Municipal de SAO JOSE DO SABUGI-PB**  
**Comissão de Licitação**  
**Tomada de Preços 0004/2021**

**DECLARAÇÃO DE NÃO DÉBITO PERANTE A PREFEITURA MUNICIPAL DE SAO JOSE DO SABUGI -PB**

empresa **DK CONSTRUÇÕES EIRELI – EPP**, inscrita no CNPJ N.º 23.916.946/0001-06, com SEDE no Sítio Caiçara S/N, zona rural, Areia de Baraúnas - PB, CEP 58732-000 por intermédio do seu representante legal, o Sra. Kerica Medeiros da SILVA, portador da carteira de identidade N.º. 3764347 – SSPS/PB e do CPF N.º 101.477.934-08 **DECLARA** para os devidos fins que não possui débito perante a administração do município de SAO JOSE DO SABUGI-PB.

Por ser expressão de verdade, firmamos o presente.

Areia de Baraúnas, 18 DE JUNHO DE 2021

*Kerica Medeiros da Silva*

**KERICA MEDEIROS DA SILVA**  
**REPRESENTANTE LEGAL**  
**CPF:101.477.934-08**



Estado da Paraíba  
Prefeitura Municipal de SAO JOSE DO SABUGI-PB  
Comissão de Licitação  
Tomada de Preços 0004/2021

**DECLARAÇÃO E/OU RELAÇÃO DE COMPROMISSOS ASSUMIDOS**

empresa **DK CONSTRUÇÕES EIRELI – EPP**, inscrita no CNPJ N.º 23.916.946/0001-06, com SEDE no Sítio Caiçara S/N, zona rural, Areia de Baraúnas - PB, CEP 58732-000 por intermédio do seu representante legal, o Sra. Kerica Medeiros da SILVA, portador da carteira de identidade N.º. 3764347 – SSPS/PB e do CPF N.º 101.477.934-08, **DECLARA**, que nesta data não possui com promissos ou contratos firmados com a iniciativa privada e a administração pública, que possa influir na sua capacidade de execução/operação.

Por ser expressão de verdade, firmamos o presente.

Patos - PB, 18 DE JUNHO DE 2021

*Kerica Medeiros da Silva*

KERICA MEDEIROS DA SILVA  
REPRESENTANTE LEGAL  
CPF: 101.477.934-08



ESTADO DA PARAIBA  
TOMADA DE PREÇOS Nº 04/2021  
PREFEITURA MUNICIPAL DE SAO JOSE DO SABUGI- PB  
À Comissão Permanente de Licitação  
PREFEITURA MUNICIPAL DE SAO JOSE DO SABUGI- PB  
REF: TOMADA DE PREÇOS Nº 04/2021.

### ENGENHEIRO EM TEMPO INTEGRAL

empresa **DK CONSTRUÇÕES EIRELI – EPP**, inscrita no CNPJ N.º 23.916.946/0001-06, com SEDE no Sitio Caiçara S/N, zona rural, Areia de Baraúnas - PB, CEP 58732-000, representante legal, Sra. Kerica Medeiros da SILVA, portador da carteira de identidade Nº. 3764347 – SSPS/PB e do CPF Nº 101.477.934-08, **DECLARA**, manterá na obra em tempo integral o Engenheira Renata Cristina de oliveira Morato, inscrito no CREA-PB sob o número 1616601140, admitindo a substituição por profissionais de experiência equivalente ou superior, desde que aprovada pela **PREFEITURA MUNICIPAL DE SAO JOSE DO SABUGI-PB**.

Por ser expressão de verdade, firmamos o presente.

Areia de Baraubas - PB, 18 DE JUNHO DE 2021

Kerica Medeiros da Silva  
**KERICA MEDEIROS DA SILVA**  
**REPRESENTANTE LEGAL**  
**CPF:101.477,934-08**

Renata Cristina de Oliveira Morato  
**RENATA CRISTINA DE OLIVEIRA MORATO**  
**REPRESANTE LEGAL**  
**CREA:1616601140**





**ESTADO DA APARAIBA**  
**TOMADA DE PREÇOS Nº 04/2021**  
**PREFEITURA MUNICIPAL DE SAO JOSE DO SABUGI- PB**

**À Comissão Permanente de Licitação**  
**PREFEITURA MUNICIPAL DE SAO JOSE DO SABUGI- PB**  
**REF: TOMADA DE PREÇOS Nº 014/2019.**

Empresa **DK CONSTRUÇÕES EIRELI – EPP**, inscrita no CNPJ N.º 23.916.946/0001-06, com Sede no Sítio Caiçara Sn, zona rural, Areia de Baraúnas - PB, CEP 58732-000, representante legal, Sra. Kerica Medeiros da SILVA, portador da carteira de identidade Nº. 3764347 -SSPS/PB e do CPF Nº 101.477.934-08,

**(5.4.5) DECLARAÇÃO DAS INSTALAÇÕES, APARELHAMENTO E PESSOAL TÉCNICO**

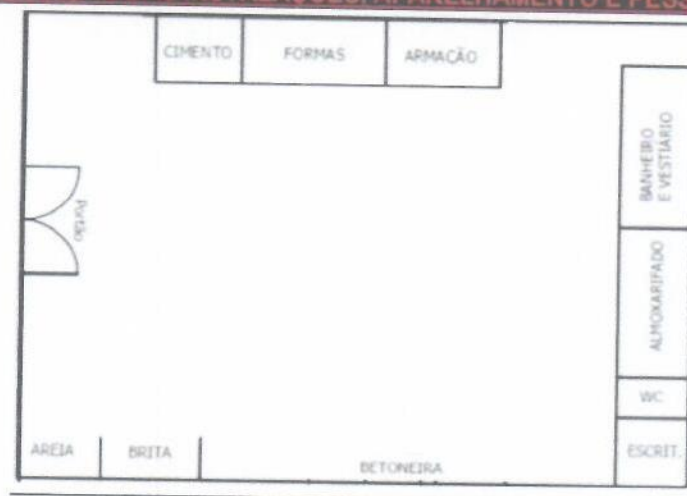

**APARELHAMENTO**

GERADOR      ENXADA      PÁ      CARRO DE MÃO      FURADEIRA  
MAQUITA      PICARETA      BOCA DE LOBO

**PESSOAL TÉCNICO**

RENATA CRISTINA DE OLIVEIRA MORATO  
ENGENHEIRA CIVIL  
CREA/PB – 1616601140

Areia de Baraúnas – PB, 23 DE MARÇO 2021

*Kerica Medeiros da Silva*

**KERICA MEDEIROS DA SILVA**  
REPRESENTANTE LEGAL  
CPF:101.477.934-08



**ESTADO DA PARAIBA**  
**TOMADA DE PREÇOS Nº 04/2021**  
**PREFEITURA MUNICIPAL DE SAO JOSE DO SABUGI- PB**

**À Comissão Permanente de Licitação**  
**PREFEITURA MUNICIPAL DE SAO JOSE DO SABUGI- PB**  
**REF: TOMADA DE PREÇOS Nº 04/2021.**

Empresa **DK CONSTRUÇÕES EIRELI – EPP CNPJ 32.916.946-06** Situada no Sítio Caiçara SN, KM Próximo a PB 238, Zona Rural, Areia de baraúnas/PB, CEP: 58732-000;

Representante **KERICA MEDEIROS DA SILVA**, Portadora do RG N.3.764.347 SSDS/PB, CPF: 101.477.934-08

Residente no Sítio Motorista, Zona Rural, quixaba/ PB

**DECLARA:**

Que se compromete a empregar residentes do município de onde a obra será executada em pelo menos 10% (dez por centos) da mão de obra total necessária em obediência ao inciso IV do art. 12 da Lei 8.666/93

Areia de Baraúnas – PB, 18 DE JUNHO DE 2021

*Kerica Medeiros da Silva*

**KERICA MEDEIROS DA SILVA**  
**REPRESENTANTE LEGAL**  
**CPF: 101.477.934-08**



**TOMADA DE PREÇOS N° 04/2021**  
**PREFEITURA MUNICIPAL DE SAO JOSE DO SABUGI- PB**

**À Comissão Permanente de Licitação**  
**PREFEITURA MUNICIPAL DE SAO JOSE DO SABUGI- PB**  
**REF: TOMADA DE PREÇOS N° 04/2021.**

Empresa **DK CONSTRUÇÕES EIRELI – EPP CNPJ 32.916.946-06** Situada no Sítio Caiçara SN, KM Próximo a PB 238, Zona Rural, Areia de baraúnas/PB, CEP: 58732-000;

Representante **KERICA MEDEIROS DA SILVA**, Portadora do RG N.3.764.347 SSDS/PB, CPF: 101.477.934-08 Residente no Sítio Motorista, Zona Rural, quixaba/ PB

**DECLARA:**

**QUE SERAO TOMADAS TODAS AS MEDIDAS NECESSARIAS PARA ASSEGURAR UM CONTROLE ADEQUADO DA QUALIDADE DA OBEA E DE MODO A PREVINIR IMPCTO SOBRE O MEIO AMBIENTE**

Areia de Baraúnas – PB, 18 DE JUNHO DE 2021

*Kérica Medeiros da Silva*

**KERICA MEDEIROS DA SILVA**  
**REPRESENTANTE LEGAL**  
**CPF: 101.477.934-08**





**TOMADA DE PREÇOS Nº 04/2021**  
**PREFEITURA MUNICIPAL DE SAO JOSE DO SABUGI- PB**

**À Comissão Permanente de Licitação**

**PREFEITURA MUNICIPAL DE SAO JOSE DO SABUGI- PB**

**REF: TOMADA DE PREÇOS Nº 04/2021.**

**(5.5.5) OUTRAS DECLARAÇÕES**

Empresa **DK CONSTRUÇÕES EIRELI – EPP CNPJ 32.916.946-06** Situada no Sítio Caiçara SN, KM Próximo a PB 238, Zona Rural, Areia de baraúnas/PB, CEP: 58732-000;

Representante **KERICA MEDEIROS DA SILVA**, Portadora do RG N.3.764.347 SSDS/PB, CPF: 101.477.934-08 Residente no Sítio Motorista, Zona Rural, quixaba/ PB

**DECLARA:**

**A) – DECLARAÇÃO DE IDONEIDADE** - que não foi declarada INIDÔNEA para licitar ou contratar com a Administração Pública, nos termos do inciso IV, do artigo 87 da Lei 8.666/93 e suas alterações, e que comunicaremos qualquer fato ou evento superveniente a entrega dos documentos de habilitação, que venham alterar a atual situação quanto à capacidade jurídica, técnica, regularidade fiscal e idoneidade econômico-financeira.

**B) – DECLARAÇÃO DE CUMPRIMENTO DISPOSTO NO INCISO XXXIII, DO ART. 7º. DA CF/88** - que cumpre com o disposto no inciso XXXIII, do art. 7º. da Constituição da República Federativa do Brasil, bem como comunicarei qualquer fato ou evento superveniente à entrega dos documentos de habilitação, que venha alterar a atual situação. "Art. 7º, XXXIII, da CF/88 – proibição de trabalho noturno, perigoso ou insalubre aos menores de dezoito e de qualquer trabalho a menores de dezesseis anos, salvo na condição de aprendiz a partir de quatorze anos."

**C) – DECLARAÇÃO PARA MICROEMPRESA E EMPRESA DE PEQUENO PORTE** – ser microempresa/empresa de pequeno porte, nos termos da legislação vigente.

**D) – DECLARAÇÃO DE CIÊNCIA DAS CONDIÇÕES DA LICITAÇÃO** – que está ciente das condições da licitação e que assume inteira responsabilidade pela autenticidade e veracidade de todos os documentos que forem apresentadas na presente licitação, e que fornecerá quaisquer informações complementares solicitadas pela CPL. ser microempresa/empresa de pequeno porte, nos termos da legislação vigente.

**E) – DECLARAÇÃO DE EXECUÇÃO DA OBRA DE ACORDO COM O PROJETO** – que executará as obras de acordo com o projeto de engenharia, as especificações técnicas e as normas da ABNT e demais normas emanadas pela **PREFEITURA MUNICIPAL DE SAO JOSE DO SABUGI – PB**, que serão tomadas todas as medidas necessárias para assegurar um controle adequado de qualidade da obra.

**F) – DECLARAÇÃO DE AUSÊNCIA DE SERVIDOR PÚBLICO NO QUADRO SOCIETÁRIO** – que não possui, em seu quadro societário, servidor público da ativa ou empregado de empresa pública ou de sociedade de economia mista.

Areia de Baraúnas – PB, 18 DE JUNHO DE 2021

**KERICA MEDEIROS DA SILVA**  
**REPRESENTANTE LEGAL**  
**CPF: 101.477.934-08**



ESTADO DA PARAIBA  
TOMADA DE PREÇOS Nº 04/2021  
PREFEITURA MUNICIPAL DE SAO JOSE DO SABUGI - PB

À Comissão Permanente de Licitação  
PREFEITURA MUNICIPAL DE SAO JOSE DO SABUGI- PB  
REF: TOMADA DE PREÇOS Nº 04/2021.

**DECLARAÇÃO DE EXISTÊNCIA FÍSICA DA EMPRESA QUE ESTÁ EM PLENO  
FUNCIONAMENTO**

Empresa **DK CONSTRUÇÕES EIRELI – EPP**, inscrita no CNPJ N.º 23.916.946/0001-06, com SEDE no Sítio Caiçara sn, zona rural, Areia de Baraúnas - PB, CEP 58732-000 por intermédio do seu representante legal, o Sra. Kerica Medeiros da SILVA, portador da carteira de identidade Nº. 3764347 – SSPS/PB e do CPF Nº 101.477.934-08,

**DECLARA**, sob às penas da Lei, para fins do **Tomada de Preços nº 04/2021**,

Que a empresa existe fisicamente e que está em pleno funcionamento.

Areia de Baraúnas – PB. 18 DE JUNHO DE 2021

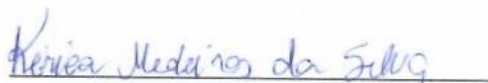
  
KERICA MEDEIROS DA SILVA  
REPRESENTANTE LEGAL  
CPF: 101.477.934-08