



ESTADO DA PARAÍBA  
PREFEITURA MUNICIPAL DE SÃO JOSÉ DO SABUGI  
RUA: Francisco Vicente de Moraes, 122 - Centro  
SÃO JOSÉ DO SABUGI - PB.  
SECRETARIA DE AGRICULTURA

RELATÓRIO DOS EQUIPAMENTOS ADQUIRIDO ATRAVÉS DO MINISTÉRIO DO DESENVOLVIMENTO  
AGRÁRIO- MDA (PAC2) MÊS DE JANEIRO DE 2015.

<b>Município</b>	<b>UF</b>	<b>Equipamento</b>	<b>Chassi</b>	<b>Mês/ano</b>
São Jose do Sabugi	PB	CARRO/ PIPA	978MSTBT2ER026814	Janeiro 2015
Endereço do local de guarda do equipamento:		Horímetro ou Hodometro		Placa
Rua: Governador Ronaldo Cunha Lima Ao lado da Maternidade Mãe Vanil		20.925,0 km		NQH: 6262/PB

DIÁRIO DE OPERAÇÕES

DATA MÊS/ ANO	RESUMO DA ATIVIDADE EXECUTADA	HORA TRABAL QUILÔMETRS PERCORRIDO	LOCALIDADE ATENDIDA	NOME DO OPERADOR	OCC RRE NCI A
05/01/2015	Distribuição de dez pipas d' água na Zona Rural Para consumo humano e animal	400.0 km	Comunidade Poço do Angico, Canoas Riacho Fundo e brandão	Francisco Gilvan de Medeiros Bezerra	
06/01/2015					
07/01/2015	Distribuição de Vinte pipas d' água na Zona Rural Para consumo humano e animal	700,0 km	Comunidades Redinha de Baixo, Lagoa da Redinha, Redinha, Camalaú e Manoel Lopes,	Francisco Gilvan de Medeiros Bezerra	
08/01/2015					
09/01/2015					
12/01/2015					
13/01/2015	Distribuição de vinte e cinco pipas d' água na Zona Rural Para consumo humano e animal	875.0 km	Comunidades Latadinha, Riacho da Serra, Lagoa do Breginho, Brejinho, Sítio Sítio, rio do Giz, Cacimbas, São Jose,	Francisco Gilvan de Medeiros Bezerra	
14/01/2015					
15/01/2015					
19/01/2015					
20/01/2015	Distribuição de trinta pipas d' água na Zona Rural Para consumo humano e animal	1.050.0 km	Comunidades Floresta, Penedo, Mufumbo, Boa Fe, Serrote, Tapuio Pocinhos, Divisão, Raposa, Chapadinha e Papagaio	Francisco Gilvan de Medeiros Bezerra	
21/01/2015					
22/01/2015					
26/01/2015					
27/01/2015					
28/01/2015					
29/01/2015					
<b>Total</b>		<b>3.025,0 Km</b>	----	----	--

São José do Sabugi-PB em 31 de Janeiro de 2015.

Atenciosamente,

  
IRACEMA NELIS DE ARAÚJO DANTAS  
Prefeita Municipal

**Relatório Fotográfico do Carro Pipa de Janeiro em São Jose do Sabugi-PB.  
2015  
(PAC2)  
Distribuição d' água na zona rural**



São José do Sabugi-PB em 31 de Janeiro de 2015



**ESTADO DA PARAÍBA**  
**PREFEITURA MUNICIPAL DE SÃO JOSÉ DO SABUGI**  
**RUA: Francisco Vicente de Moraes, 122 - Centro**  
**SÃO JOSÉ DO SABUGI - PB.**  
**SECRETARIA DE AGRICULTURA.**

**RELATÓRIO DOS EQUIPAMENTOS ADQUIRIDO ATRAVÉS DO MINISTÉRIO DO  
DESENVOLVIMENTO AGRÁRIO- MDA (PAC2) DE JANEIRO DE 2015.**

<b>Município</b>	<b>UF</b>	<b>Equipamento</b>	<b>Chassi</b>	<b>Mês/ano</b>
São Jose do Sabugi	PB	<b>RETROESCAVADEIRA</b>	416E serie MFG 06595	Janeiro 2015
Endereço do local de guarda do equipamento:		Horímetro ou Hodometro		
Rua: Governador Ronaldo Cunha Lima Ao lado da Maternidade Mãe Vanil		<b>1.218,0 Horas</b>		

**DIÁRIO DE OPERAÇÕES**

<b>DATA MÊS/ ANO</b>	<b>RESUMO DA ATIVIDADE EXECUTADA</b>	<b>HORA TRABALHADA QUILÔMETRS PERCORRIDO</b>	<b>LOCALIDADE ATENDIDA</b>	<b>NOME DO OPERADOR</b>	<b>OCO RREN CIA</b>
08/01/2015	Escavação de três	20 horas	Comunidade Cacimbas, Manoel Lopes e Divisão	Milton Alves da Silva	
09/01/2015	Cacimbas				
12/01/2015	Escavação de três	20 horas	Comunidade Riacho da Serra e Cacimbas São Francisco	Milton Alves da Silva	
13/01/2015	Cacimbas				
<b>Total</b>		<b>40 Horas</b>			

São José do Sabugi-PB em 31 de Janeiro de 2015.

Atenciosamente,

  
**IRACEMA NELIS DE ARAÚJO DANTAS**  
Prefeita Municipal

**Relatório Fotográfico da Retroescavadeira Janeiro em São Jose do Sabugi-PB.  
2015  
(PAC2)**

Recuperação de cacimba e cacimbões

Escavações de cacimbas



São José do Sabugi-PB em 31 de Janeiro de 2015.



ESTADO DA PARAÍBA  
PREFEITURA MUNICIPAL DE SÃO JOSÉ DO SABUGI  
-RUA: Francisco Vicente de Moraes, 122 – Centro SÃO JOSÉ DO SABUGI – PB.

SECRETARIA DE AGRICULTURA.

RELATÓRIO DOS EQUIPAMENTOS ADQUIRIDO ATRAVÉS DO MINISTÉRIO DO  
DESENVOLVIMENTO AGRÁRIO- MDA (PAC2) DE JANEIRO DE 2015.

Município	UF	Equipamento	Chassi	Mês/ano
São Jose do Sabugi	PB	PÁ CARREGADEIRA	HBRH740DJE0000531	Janeiro 2015
Endereço do local de guarda do equipamento:			Horímetro ou Hodometro	
Rua: Governador Ronaldo Cunha Lima Ao lado da Maternidade Mãe Vanil			282, 1 Horas	

DIÁRIO DE OPERAÇÕES

DATA MÊS/ ANO	RESUMO DA ATIVIDADE EXECUTADA	HORA TRABAL QUILÔMETRS PERCORRIDO	LOCALIDADE ATENDIDA	NOME DO OPERAD OR	OCORRENCIA
					Não trabalhou
					Continua as mesmas horas
<b>Total</b>					

São José do Sabugi-PB em 31 de Janeiro de 2015.

Atenciosamente,

  
IRACEMA NELIS DE ARAÚJO DANTAS  
Prefeita Municipal



ESTADO DA PARAÍBA  
PREFEITURA MUNICIPAL DE SÃO JOSÉ DO SABUGI  
RUA: Francisco Vicente de Moraes, 122 - Centro  
SÃO JOSÉ DO SABUGI - PB.  
SECRETARIA DE AGRICULTURA.

RELATÓRIO DOS EQUIPAMENTOS ADQUIRIDO ATRAVÉS DO MINISTÉRIO DO  
DESENVOLVIMENTO AGRÁRIO- MDA (PAC2) DE JANEIRO DE 2015.

Município	UF	Equipamento	Chassi	Mês/ano
São Jose do Sabugi	PB	CAÇAMBÃO	93MMSTBT1DR095627	Janeiro de 2015
Endereço do local de guarda do equipamento:		Horímetro ou Hodometro		Placa
Rua: Governador Ronaldo Cunha Lima Ao lado da Maternidade Mãe Vanil		16.900,0 km		OGD 6597/PB

DIÁRIO DE OPERAÇÕES

DATA MÊS/ ANO	RESUMO DA ATIVIDADE EXECUTADA	HORA TRABAL QUILÔMETRS PERCORRIDO	LOCALIDADE ATENDIDA	NOME DO OPERADOR	OCORR ENCIA
05/01/2015	Uma viagens para pegar milho Conab e outras rações em patos-PB	120,0 km	Comunidades Riacho da Serra, Tabuleiro e São Jose	Adevar Aprigio de Azevedo Neto	
06/01/2015	Apoio aos produtores, transportando ração de Russas -CE para os agricultores nas comunidades ao preço de custo	800,0 Km	Comunidades, Riacho da Serra, Cabaço e Jacu	Adevar Aprigio de Azevedo Neto	
12/01/2015	Apoio aos produtores, transportando ração de Russas -CE para os agricultores nas comunidades ao preço de custo	800,0 Km	Comunidades, Riacho da Serra, Cabaço e Jacu	Adevar Aprigio de Azevedo Neto	
19/01/2015	Apoio aos produtores, transportando ração de Limoeiro do Norte -CE para os agricultores nas comunidades ao preço de custo	800,0 Km	Comunidades Riacho dos Campos, São Jose, Cacimbas, Penedo.	Adevar Aprigio de Azevedo Neto	
26/01/2015	Apoio habitação rural	150,0 km	Comunidades Riacho da Serra	Adevar Aprigio de Azevedo Neto	
28/01/2015	Apoio aos agricultores familiares colocando esterco para plantio	230,0 km	Comunidades Canoas e Poço do Angico	Adevar Aprigio de Azevedo Neto	
<b>Total</b>		<b>2.900,00 km</b>			

São José do Sabugi-PB em 31 de Janeiro de 2015

Atenciosamente,

  
IRACEMA NELIS DE ARAÚJO DANTAS  
Prefeita Municipal

**Relatório Fotográfico do Caçambão de Janeiro de São Jose do Sabugi-PB  
2015**

**(PAC2)**

**Apoio aos Agricultores colocando esterco para plantio**



Distribuição de ração





ESTADO DA PARAÍBA  
PREFEITURA MUNICIPAL DE SÃO JOSÉ DO SABUGI  
RUA: Francisco Vicente de Moraes, 122 - Centro  
SÃO JOSÉ DO SABUGI - PB.  
SECRETARIA DE AGRICULTURA

RELATÓRIO DOS EQUIPAMENTOS ADQUIRIDO ATRAVÉS DO MINISTÉRIO DO  
DESENVOLVIMENTO AGRÁRIO- MDA (PAC2) DE JANEIRO DE 2015.

<b>Município</b>	<b>UF</b>	<b>Equipamento</b>	<b>Chassi</b>	<b>Mês/ano</b>
São Jose do Sabugi	PB	MOTONIVELADOURA	CATO120KJJAP04335	JANEIRO 2015
Endereço do local de guarda do equipamento:		Horímetro ou Hodometro		
Rua: Governador Ronaldo Cunha Lima Ao lado da Maternidade Mãe Vanil		755,0 Horas		

DIÁRIO DE OPERAÇÕES

DATA MÊS/ ANO	RESUMO DA ATIVIDADE EXECUTADA	HORA TRABALHADA QUILÔMETRS PERCORRIDO	LOCALIDADE ATENDIDA	NOME DO OPERADOR	OCORRENCIA
					Não trabalhou permanece as mesmas horas
<b>Total</b>					

São José do Sabugi-PB em 31 de Janeiro de 2015

Atenciosamente,

  
IRACEMA NELIS DE ARAÚJO DANTAS  
Prefeita Municipal





ESTADO DA PARAÍBA  
PREFEITURA MUNICIPAL DE SÃO JOSÉ DO SABUGI  
RUA: Francisco Vicente de Moraes, 122 - Centro  
SÃO JOSÉ DO SABUGI - PB.  
SECRETARIA DE AGRICULTURA

RELATÓRIO DOS EQUIPAMENTOS ADQUIRIDO ATRAVÉS DO MINISTÉRIO DO  
DESENVOLVIMENTO AGRÁRIO- MDA (PAC2) DE FEVEREIRO DE 2015.

<b>Município</b>	<b>UF</b>	<b>Equipamento</b>	<b>Chassi</b>	<b>Mês/ano</b>
São Jose do Sabugi	PB	MOTONIVELADOURA	CATO120KJJAP04335	Fevereiro 2015
Endereço do local de guarda do equipamento:		Horímetro ou Hodometro		
Rua: Governador Ronaldo Cunha Lima Ao lado da Maternidade Mãe Vanil		755,0 Horas		

DIÁRIO DE OPERAÇÕES

DATA MÊS/ ANO	RESUMO DA ATIVIDADE EXECUTADA	HORA TRABALHADA QUILÔMETRS PERCORRIDO	LOCALIDADE ATENDIDA	NOME DO OPERADOR	OCORRENCIA
					Não trabalhou permanece as mesmas horas
<b>Total</b>					

São José do Sabugi-PB em 28 de Janeiro de 2015

Atenciosamente,

IRACEMA NELIS DE ARAÚJO DANTAS  
Prefeita Municipal



ESTADO DA PARAÍBA  
PREFEITURA MUNICIPAL DE SÃO JOSÉ DO SABUGI  
RUA: Francisco Vicente de Moraes, 122 - Centro  
SÃO JOSÉ DO SABUGI – PB.  
SECRETARIA DE AGRICULTURA

RELATÓRIO DOS EQUIPAMENTOS ADQUIRIDO ATRAVÉS DO MINISTÉRIO DO DESENVOLVIMENTO  
AGRÁRIO- MDA (PAC2) MÊS DE FEVEREIRO DE 2015.

Município	UF	Equipamento	Chassi	Mês/ano
São Jose do Sabugi	PB	CARRO/ PIPA	978MSTBT2ER026814	Fevereiro 2015
Endereço do local de guarda do equipamento:		Horímetro ou Hodometro		Placa
Rua: Governador Ronaldo Cunha Lima Ao lado da Maternidade Mãe Vanil		24.402,0 km		NQH: 6262/PB

DIÁRIO DE OPERAÇÕES

DATA MÊS/ ANO	RESUMO DA ATIVIDADE EXECUTADA	HORA TRABAL QUILÔMETRS PERCORRIDO	LOCALIDADE ATENDIDA	NOME DO OPERADOR	OCORRÊNCIA
02/02/2015	Distribuição de dez pipas d' água na Zona Rural Para consumo humano e animal	500.0 km	Comunidade Poço do Angico, Canoas Riacho Fundo e brandão	Francisco Gilvan de Medeiros Bezerra	
03/02/2015					
04/02/2015	Distribuição de dezenove pipas d' água na Zona Rural Para consumo humano e animal	881,0 km	Comunidades Redinha de Baixo, Lagoa da Redinha, Redinha, Camalaú e Manoel Lopes,	Francisco Gilvan de Medeiros Bezerra	
05/02/2015					
06/02/2015					
09/02/2015					
10/02/2015	Distribuição de vinte e cinco pipas d' água na Zona Rural Para consumo humano e animal	956.0 km	Comunidades Latadinha, Riacho da Serra, Lagoa do Breginho, Brejinho, Sitio Sitio, rio do Giz, Cacimbas, São Jose,	Francisco Gilvan de Medeiros Bezerra	
11/02/2015					
12/02/2015					
13/02/2015					
16/02/2015					
17/02/2015	Distribuição de trinta pipas d' água na Zona Rural Para consumo humano e animal	1.140.0 km	Comunidades Floresta, Penedo, Mufumbo, Boa Fe, Serrote, Tapuio Pocinhos, Divisão, Raposa, Chapadinha e Papagaio	Francisco Gilvan de Medeiros Bezerra	
18/02/2015					
19/02/2015					
<b>Total</b>		<b>3.477,0 Km</b>	----	----	---

São José do Sabugi-PB em 28 de Fevereiro de 2015.

Atenciosamente,

  
IRACEMA NELIS DE ARAUJO DANTAS  
Prefeita Municipal

**Relatório Fotográfico do Carro Pipa de Fevereiro em São Jose do Sabugi-PB.  
2015  
(PAC2)  
Distribuição d' água na zona rural**



São José do Sabugi-PB em 28 de Fevereiro de 2015.



**ESTADO DA PARAÍBA**  
**PREFEITURA MUNICIPAL DE SÃO JOSÉ DO SABUGI**  
**RUA: Francisco Vicente de Moraes, 122 - Centro**  
**SÃO JOSÉ DO SABUGI - PB.**  
**SECRETARIA DE AGRICULTURA.**

**RELATÓRIO DOS EQUIPAMENTOS ADQUIRIDO ATRAVÉS DO MINISTÉRIO DO  
DESENVOLVIMENTO AGRÁRIO- MDA (PAC2) DE FEVEREIRO DE 2015.**

<b>Município</b>	<b>UF</b>	<b>Equipamento</b>	<b>Chassi</b>	<b>Mês/ano</b>
São Jose do Sabugi	PB	<b>RETROESCAVADEIRA</b>	416E serie MFG 06595	Fevereiro 2015
Endereço do local de guarda do equipamento:		Horímetro ou Hodometro		
Rua: Governador Ronaldo Cunha Lima Ao lado da Maternidade Mãe Vanil		<b>1.218,0 Horas</b>		

**DIÁRIO DE OPERAÇÕES**

<b>DATA MÊS/ ANO</b>	<b>RESUMO DA ATIVIDADE EXECUTADA</b>	<b>HORA TRABALHADA QUILÔMETRS PERCORRIDO</b>	<b>LOCALIDADE ATENDIDA</b>	<b>NOME DO OPERADOR</b>	<b>OCORRENCIA</b>
					Não foi registrado horas trabalhada
					Permanece a mesma
<b>Total</b>					

São José do Sabugi-PB em 28 de Fevereiro de 2015.

Atenciosamente,

  
**IRACEMA NELIS DE ARAÚJO DANTAS**  
Prefeita Municipal



ESTADO DA PARAÍBA  
PREFEITURA MUNICIPAL DE SÃO JOSÉ DO SABUGI  
RUA: Francisco Vicente de Moraes, 122 – Centro SÃO JOSÉ DO SABUGI – PB.

SECRETARIA DE AGRICULTURA.

RELATÓRIO DOS EQUIPAMENTOS ADQUIRIDO ATRAVÉS DO MINISTÉRIO DO  
DESENVOLVIMENTO AGRÁRIO- MDA (PAC2) DE FEVEREIRO DE 2015.

Município	UF	Equipamento	Chassi	Mês/ano
São Jose do Sabugi	PB	PÁ CARREGADEIRA	HBRH740DJE0000531	Fevereiro 2015
Endereço do local de guarda do equipamento:			Horímetro ou Hodometro	
Rua: Governador Ronaldo Cunha Lima Ao lado da Maternidade Mãe Vanil			282, 1 Horas	

DIÁRIO DE OPERAÇÕES

DATA MÊS/ ANO	RESUMO DA ATIVIDADE EXECUTADA	HORA TRABAL QUILÔMETRS PERCORRIDO	LOCALIDADE ATENDIDA	NOME DO OPERAD OR	OCORRENCIA
					Não trabalhou
					Continua as mesmas horas
<b>Total</b>					

São José do Sabugi-PB em 28 de Fevereiro de 2015.

Atenciosamente,

  
IRACEMA NÉLIS DE ARAÚJO DANTAS  
Prefeita Municipal



ESTADO DA PARAÍBA  
PREFEITURA MUNICIPAL DE SÃO JOSÉ DO SABUGI  
RUA: Francisco Vicente de Moraes, 122 - Centro  
SÃO JOSÉ DO SABUGI - PB.  
SECRETARIA DE AGRICULTURA.

RELATÓRIO DOS EQUIPAMENTOS ADQUIRIDO ATRAVÉS DO MINISTÉRIO DO  
DESENVOLVIMENTO AGRÁRIO- MDA (PAC2) DE FEVEREIRO DE 2015

Município	UF	Equipamento	Chassi	Mês/ano
São Jose do Sabugi	PB	CAÇAMBÃO	93MMSTBT1DR095627	Fevereiro de 2015
Endereço do local de guarda do equipamento:		Horímetro ou Hodometro		Placa
Rua: Governador Ronaldo Cunha Lima Ao lado da Maternidade Mãe Vanil		20.100,0 km		OGD 6597/PB

DIÁRIO DE OPERAÇÕES

DATA MÊS/ ANO	RESUMO DA ATIVIDADE EXECUTADA	HORA TRABAL QUILÔMETRS PERCORRIDO	LOCALIDADE ATENDIDA	NOME DO OPERADOR	OCORR ENCIA
02/02/2015	Apoio aos produtores, transportando ração de Russas -CE para os agricultores nas comunidades ao preço de custo	800,0 Km	Comunidades, Riacho da Serra, Cabaço e Jacu	Adevar Aprígio de Azevedo Neto	
09/02/2015	Apoio aos produtores, transportando ração de Limoeiro do Norte -CE para os agricultores nas comunidades ao preço de custo	800,0 Km	Comunidades Riacho dos Campos, São Jose, Cacimbas, Penedo.	Adevar Aprígio de Azevedo Neto	
16/02/2015	Apoio aos produtores, transportando ração de Limoeiro do Norte -CE para os agricultores nas comunidades ao preço de custo	800,0 Km	Comunidades Riacho da Serra	Adevar Aprígio de Azevedo Neto	
23/02/2015	Apoio aos produtores, transportando ração de Limoeiro do Norte -CE para os agricultores nas comunidades ao preço de custo	800,0 Km	Comunidades Canoas e Poço do Angico	Adevar Aprígio de Azevedo Neto	
27/02/2015					
<b>Total</b>		<b>3.200,0 km</b>			

São José do Sabugi-PB em 28 de Fevereiro de 2015

Atenciosamente,

  
IRACEMA NELIS DE ARAÚJO DANTAS  
Prefeita Municipal

**Relatório Fotográfico do Caçambão de Fevereiro de São Jose do Sabugi-PB  
2015**

**(PAC2)**

**Apoio aos Agricultores colocando esterco para plantio**

Distribuição de ração



São José do Sabugi-PB em 28 de Fevereiro de 2015.



ESTADO DA PARAÍBA  
PREFEITURA MUNICIPAL DE SÃO JOSÉ DO SABUGI  
RUA: Francisco Vicente de Moraes, 122 - Centro  
SÃO JOSÉ DO SABUGI - PB.  
SECRETARIA DE AGRICULTURA

RELATÓRIO DOS EQUIPAMENTOS ADQUIRIDO ATRAVÉS DO MINISTÉRIO DO  
DESENVOLVIMENTO AGRÁRIO- MDA (PAC2) DE MARÇO DE 2015.

Município	UF	Equipamento	Chassi	Mês/ano
São Jose do Sabugi	PB	MOTONIVELADOURA	CATO120KJJAP04335	Março 2015
Endereço do local de guarda do equipamento:		Horímetro ou Hodometro		
Rua: Governador Ronaldo Cunha Lima Ao lado da Maternidade Mãe Vanil		755,0 Horas		

DIÁRIO DE OPERAÇÕES

DATA MÊS/ ANO	RESUMO DA ATIVIDADE EXECUTADA	HORA TRABALHADA QUILÔMETRS PERCORRIDO	LOCALIDADE ATENDIDA	NOME DO OPERADOR	OCORRENCIA
					Não trabalhou permanece as mesmas horas
<b>Total</b>					

São José do Sabugi-PB em 31 de Março de 2015

Atenciosamente,

  
IRACEMA NELIS DE ARAÚJO DANTAS  
Prefeita Municipal





ESTADO DA PARAÍBA  
PREFEITURA MUNICIPAL DE SÃO JOSÉ DO SABUGI  
RUA: Francisco Vicente de Moraes, 122 - Centro  
SÃO JOSÉ DO SABUGI - PB.  
SECRETARIA DE AGRICULTURA

RELATÓRIO DOS EQUIPAMENTOS ADQUIRIDO ATRAVÉS DO MINISTÉRIO DO DESENVOLVIMENTO  
AGRÁRIO- MDA (PAC2) MÊS DE MARÇO DE 2015.

<b>Município</b>	<b>UF</b>	<b>Equipamento</b>	<b>Chassi</b>	<b>Mês/ano</b>
São Jose do Sabugi	PB	CARRO/ PIPA	978MSTBT2ER026814	Março 2015
Endereço do local de guarda do equipamento:		Horímetro ou Hodometro		Placa
Rua: Governador Ronaldo Cunha Lima Ao lado da Maternidade Mãe Vanil		26.000,0 km		NQH: 6262/PB

DIÁRIO DE OPERAÇÕES

DATA MÊS/ ANO	RESUMO DA ATIVIDADE EXECUTADA	HORA TRABAL QUILÔMETRS PERCORRIDO	LOCALIDADE ATENDIDA	NOME DO OPERADOR	OCO RRE NCI A
02/03/2015	Distribuição de seis pipas d' água na Zona Rural Para consumo humano e animal	223.0 km	Comunidade Poço do Angico, Canoas Riacho Fundo e brandão	Francisco Gilvan de Medeiros Bezerra	
03/03/2015					
04/03/2015	Distribuição de quinse pipas d' água na Zona Rural Para consumo humano e animal	500,0 km	Comunidades Redinha de Baixo, Lagoa da Redinha, Redinha, Camalaú e Manoel Lopes,	Francisco Gilvan de Medeiros Bezerra	
05/03/2015					
06/03/2015					
09/03/2015					
10/03/2015	Distribuição de quinze pipas d' água na Zona Rural Para consumo humano e animal	525.0 km	Comunidades Latadinha, Riacho da Serra, Lagoa do Breginho, Brejinho, Sitio Sitio, rio do Giz, Cacimbas, São Jose,	Francisco Gilvan de Medeiros Bezerra	
11/03/2015					
12/03/2015					
13/03/2015					
16/03/2015					
17/03/2015	Distribuição de dez pipas d' água na Zona Rural Para consumo humano e animal	350.0 km	Comunidades Floresta, Penedo, Mufumbo, Boa Fe, Serrote, Tapuio Pocinhos, Divisão, Raposa, Chapadinha e Papagaio	Francisco Gilvan de Medeiros Bezerra	
18/03/2015					
19/03/2015					
<b>Total</b>		<b>1.598,0 Km</b>	----	----	---

São José do Sabugi-PB em 31 de Março de 2015.

Atenciosamente,

  
IRACEMA NELIS DE ARAÚJO DANTAS  
Prefeita Municipal

**Relatório Fotográfico do Carro Pipa de Março em São Jose do Sabugi-PB,  
2015  
(PAC2)  
Distribuição d' água na zona rural**



São José do Sabugi-PB em 31 de Março de 2015.



ESTADO DA PARAÍBA  
PREFEITURA MUNICIPAL DE SÃO JOSÉ DO SABUGI  
RUA: Francisco Vicente de Moraes, 122 - Centro  
SÃO JOSÉ DO SABUGI - PB.  
SECRETARIA DE AGRICULTURA.

RELATÓRIO DOS EQUIPAMENTOS ADQUIRIDO ATRAVÉS DO MINISTÉRIO DO  
DESENVOLVIMENTO AGRÁRIO- MDA (PAC2) DE MARÇO DE 2015.

<b>Município</b>	<b>UF</b>	<b>Equipamento</b>	<b>Chassi</b>	<b>Mês/ano</b>
São Jose do Sabugi	PB	RETROESCAVADEIRA	416E serie MFG 06595	MARÇO 2015
Endereço do local de guarda do equipamento:		Horímetro ou Hodometro		
Rua: Governador Ronaldo Cunha Lima Ao lado da Maternidade Mãe Vanil		1.218,0 Horas		

DIÁRIO DE OPERAÇÕES

DATA MÊS/ ANO	RESUMO DA ATIVIDADE EXECUTADA	HORA TRABALHADA QUILÔMETRS PERCORRIDO	LOCALIDADE ATENDIDA	NOME DO OPERADOR	OCORRENCIA
					Não foi registrado horas trabalhada
					Permanece a mesma
<b>Total</b>					

São José do Sabugi-PB em 31 de Março de 2015.

Atenciosamente,

  
IRACEMA NELIS DE ARAÚJO DANTAS  
Prefeita Municipal



ESTADO DA PARAÍBA  
PREFEITURA MUNICIPAL DE SÃO JOSÉ DO SABUGI  
RUA: Francisco Vicente de Moraes, 122 – Centro SÃO JOSÉ DO SABUGI – PB.

SECRETARIA DE AGRICULTURA.

RELATÓRIO DOS EQUIPAMENTOS ADQUIRIDO ATRAVÉS DO MINISTÉRIO DO  
DESENVOLVIMENTO AGRÁRIO- MDA (PAC2) DE MARÇO DE 2015.

Município	UF	Equipamento	Chassi	Mês/ano
São Jose do Sabugi	PB	PÁ CARREGADEIRA	HBRH740DJE0000531	Março 2015
Endereço do local de guarda do equipamento:			Horímetro ou Hodometro	
Rua: Governador Ronaldo Cunha Lima Ao lado da Maternidade Mãe Vanil			282, 1 Horas	

DIÁRIO DE OPERAÇÕES

DATA MÊS/ ANO	RESUMO DA ATIVIDADE EXECUTADA	HORA TRABAL QUILÔMETRS PERCORRIDO	LOCALIDADE ATENDIDA	NOME DO OPERAD OR	OCORRENCIA
					Não trabalhou
					Continua as mesmas horas
<b>Total</b>					

São José do Sabugi-PB em 31 de Maro de 2015.

Atenciosamente,

  
**IRACEMA NELIS DE ARAÚJO DANTAS**  
Prefeita Municipal



ESTADO DA PARAÍBA  
PREFEITURA MUNICIPAL DE SÃO JOSÉ DO SABUGI  
RUA: Francisco Vicente de Moraes, 122 - Centro  
SÃO JOSÉ DO SABUGI - PB.  
SECRETARIA DE AGRICULTURA

RELATÓRIO DOS EQUIPAMENTOS ADQUIRIDO ATRAVÉS DO MINISTÉRIO DO  
DESENVOLVIMENTO AGRÁRIO- MDA (PAC2) DE ABRIL DE 2015.

Município	UF	Equipamento	Chassi	Mês/ano
São Jose do Sabugi	PB	MOTONIVELADOURA	CATO120KJJAP04335	Abril 2015
Endereço do local de guarda do equipamento:		Horímetro ou Hodômetro		
Rua: Governador Ronaldo Cunha Lima Ao lado da Maternidade Mãe Vanil		765,0 Horas		

DIÁRIO DE OPERAÇÕES

DATA MÊS/ ANO	RESUMO DA ATIVIDADE EXECUTADA	HORA TRABALHADA QUILÔMETRS PERCORRIDO	LOCALIDADE ATENDIDA	NOME DO OPERADOR	OCOR RENCIA
02/04/2015	Construção de um campo de futebol	10,0 horas	Lagoa da Redinha	Erivaldo Senhor do Nascimento	
<b>Total</b>		<b>10,0 horas</b>			

São José do Sabugi-PB em 30 de Abril de 2015

Atenciosamente,

  
IRACEMA NELIS DE ARAÚJO DANTAS  
Prefeita Municipal

**Relatório Fotográfico da Motoniveladora de Abril em São Jose do Sabugi-PB.  
2015  
(PAC2)**

Construção de um campo de futebol



São José do Sabugi-PB em 30 de Abril de 2015



ESTADO DA PARAÍBA  
PREFEITURA MUNICIPAL DE SÃO JOSÉ DO SABUGI  
RUA: Francisco Vicente de Moraes, 122 - Centro  
SÃO JOSÉ DO SABUGI - PB.  
SECRETARIA DE AGRICULTURA

RELATÓRIO DOS EQUIPAMENTOS ADQUIRIDO ATRAVÉS DO MINISTÉRIO DO DESENVOLVIMENTO  
AGRÁRIO- MDA (PAC2) MÊS DE Abril DE 2015.

<b>Município</b>	<b>UF</b>	<b>Equipamento</b>	<b>Chassi</b>	<b>Mês/ano</b>
São Jose do Sabugi	PB	CARRO/ PIPA	978MSTBT2ER026814	Abril 2015
Endereço do local de guarda do equipamento:		Horímetro ou Hodometro		Placa
Rua: Governador Ronaldo Cunha Lima Ao lado da Maternidade Mãe Vanil		26.000,0 km		NQH: 6262/PB

DIÁRIO DE OPERAÇÕES

DATA MÊS/ ANO	RESUMO DA ATIVIDADE EXECUTADA	HORA TRABAL QUILÔMETRS PERCORRIDO	LOCALIDADE ATENDIDA	NOME DO OPERADOR	OCO RRE NCI A
				Não Registrou trabalho Permanece a mesma quilometragem	

São José do Sabugi-PB em 30 de Abril de 2015.

Atenciosamente,

IRACEMA NELIS DE ARAÚJO DANTAS  
Prefeita Municipal



ESTADO DA PARAÍBA  
PREFEITURA MUNICIPAL DE SÃO JOSÉ DO SABUGI  
RUA: Francisco Vicente de Moraes, 122 - Centro  
SÃO JOSÉ DO SABUGI - PB.  
SECRETARIA DE AGRICULTURA.

RELATÓRIO DOS EQUIPAMENTOS ADQUIRIDO ATRAVÉS DO MINISTÉRIO DO  
DESENVOLVIMENTO AGRÁRIO- MDA (PAC2) DE ABRIL DE 2015.

Município	UF	Equipamento	Chassi	Mês/ano
São Jose do Sabugi	PB	RETROESCAVADEIRA	416E serie MFG 06595	Abril 2015
Endereço do local de guarda do equipamento:		Horímetro ou Hodometro		
Rua: Governador Ronaldo Cunha Lima Ao lado da Maternidade Mãe Vanil		1.300,0 Horas		

DIÁRIO DE OPERAÇÕES

DATA MÊS/ ANO	RESUMO DA ATIVIDADE EXECUTADA	HORA TRABALHADA QUILÔMETRS PERCORRIDO	LOCALIDADE ATENDIDA	NOME DO OPERADOR	OCOR RENCI A
28/04/2015	Escavação de 41 Buracos para construção de cisternas para os agricultores	82,0 horas	Comunidade Redinha, Redinha de Baixo, Latadinha, Cacimbas, Riacho da Serra, São Jose, Raposa	Milton Alves da Silva	
29/04/2015					
30/04/2015					
<b>Total</b>		<b>82,0 horas</b>			

São José do Sabugi-PB em 30 de Abril de 2015.

Atenciosamente,

  
IRACEMA NELIS DE ARAÚJO DANTAS  
Prefeita Municipal



**Relatório Fotográfico da Retroescavadeira Abril em São Jose do Sabugi-PB.  
2015 (PAC2)**

Escavação de buracos para construções de cisternas 16 mil litros



São José do Sabugi-PB em 30 de Abril de 2015.



ESTADO DA PARAÍBA  
PREFEITURA MUNICIPAL DE SÃO JOSÉ DO SABUGI  
RUA: Francisco Vicente de Moraes, 122 – Centro SÃO JOSÉ DO SABUGI – PB.

SECRETARIA DE AGRICULTURA.

RELATÓRIO DOS EQUIPAMENTOS ADQUIRIDO ATRAVÉS DO MINISTÉRIO DO  
DESENVOLVIMENTO AGRÁRIO- MDA (PAC2) DE ABRIL DE 2015.

Município	UF	Equipamento	Chassi	Mês/ano
São Jose do Sabugi	PB	PÁ CARREGADEIRA	HBRH740DJE0000531	Abril 2015
Endereço do local de guarda do equipamento:			Horimetro ou Hodometro	
Rua: Governador Ronaldo Cunha Lima Ao lado da Maternidade Mãe Vanil			282, 1 Horas	

DIÁRIO DE OPERAÇÕES

DATA MÊS/ ANO	RESUMO DA ATIVIDADE EXECUTADA	HORA TRABAL QUILÔMETRS PERCORRIDO	LOCALIDADE ATENDIDA	NOME DO OPERAD OR	OCORRENCIA
					Não trabalhou
					Continua as mesmas horas
<b>Total</b>					

São José do Sabugi-PB em 31 de Abril de 2015.

Atenciosamente,

  
IRACEMA NELIS DE ARAÚJO DANTAS  
Prefeita Municipal



ESTADO DA PARAÍBA  
PREFEITURA MUNICIPAL DE SÃO JOSÉ DO SABUGI  
RUA: Francisco Vicente de Morais, 122 - Centro  
SÃO JOSÉ DO SABUGI - PB.  
SECRETARIA DE AGRICULTURA.

RELATÓRIO DOS EQUIPAMENTOS ADQUIRIDO ATRAVÉS DO MINISTÉRIO DO  
DESENVOLVIMENTO AGRÁRIO- MDA (PAC2) DE ABRIL DE 2015

<b>Município</b>	<b>UF</b>	<b>Equipamento</b>	<b>Chassi</b>	<b>Mês/ano</b>
São Jose do Sabugi	PB	CAÇAMBÃO	93MMSTBT1DR095627	Abril de 2015
Endereço do local de guarda do equipamento:		Horímetro ou Hodometro		Placa
Rua: Governador Ronaldo Cunha Lima Ao lado da Maternidade Mãe Vanil		20.250,0 km		OGD 6597/PB

DIÁRIO DE OPERAÇÕES

DATA MÊS/ ANO	RESUMO DA ATIVIDADE EXECUTADA	HORA TRABAL QUILÔMETRS PERCORRIDO	LOCALIDADE ATENDIDA	NOME DO OPERADOR	OCORR ENCIA
					Não registro km
					Continua o mesmo

São José do Sabugi-PB em 30 de Abril de 2015

Atenciosamente,

  
IRACEMA NÉLIS DE ARAÚJO DANTAS  
Prefeita Municipal



ESTADO DA PARAÍBA  
PREFEITURA MUNICIPAL DE SÃO JOSÉ DO SABUGI  
RUA: Francisco Vicente de Moraes, 122 - Centro  
SÃO JOSÉ DO SABUGI - PB.  
SECRETARIA DE AGRICULTURA

RELATÓRIO DOS EQUIPAMENTOS ADQUIRIDO ATRAVÉS DO MINISTÉRIO DO  
DESENVOLVIMENTO AGRÁRIO- MDA (PAC2) DE MAIO DE 2015.

<b>Município</b>	<b>UF</b>	<b>Equipamento</b>	<b>Chassi</b>	<b>Mês/ano</b>
São Jose do Sabugi	PB	MOTONIVELADOURA	CATO120KJJAP04335	Maio 2015
Endereço do local de guarda do equipamento:		Horímetro ou Hodometro		
Rua: Governador Ronaldo Cunha Lima Ao lado da Maternidade Mãe Vanil		775,0 Horas		

DIÁRIO DE OPERAÇÕES

DATA MÊS/ ANO	RESUMO DA ATIVIDADE EXECUTADA	HORA TRABALHADA QUILÔMETRS PERCORRIDO	LOCALIDADE ATENDIDA	NOME DO OPERADOR	OCORRE NCIA
29/05/2015	Recuperação de um campo de futebol	10,0 horas	Comunidade Redinha	Erivaldo Senhor do Nascimento	
<b>Total</b>		<b>10,0 horas</b>			

São José do Sabugi-PB em 31 de Maio de 2015

Atenciosamente,

  
**IRACEMA NELIS DE ARAÚJO DANTAS**  
Prefeita Municipal

**Relatório Fotográfico da Motoniveladora de Maio em São Jose do Sabugi-PB.  
2015  
(PAC2)**



São José do Sabugi-PB em 30 de Abril de 2015



ESTADO DA PARAÍBA  
PREFEITURA MUNICIPAL DE SÃO JOSÉ DO SABUGI  
RUA: Francisco Vicente de Moraes, 122 - Centro  
SÃO JOSÉ DO SABUGI - PB.  
SECRETARIA DE AGRICULTURA

RELATÓRIO DOS EQUIPAMENTOS ADQUIRIDO ATRAVÉS DO MINISTÉRIO DO DESENVOLVIMENTO  
AGRÁRIO- MDA (PAC2) MÊS DE MAIO DE 2015.

<b>Município</b>	<b>UF</b>	<b>Equipamento</b>	<b>Chassi</b>	<b>Mês/ano</b>
São Jose do Sabugi	PB	CARRO/ PIPA	978MSTBT2ER026814	Maio 2015
Endereço do local de guarda do equipamento:		Horímetro ou Hodometro		Placa
Rua: Governador Ronaldo Cunha Lima Ao lado da Maternidade Mãe Vanil		26.000,0 km		NQH: 6262/PB

DIÁRIO DE OPERAÇÕES

DATA MÊS/ ANO	RESUMO DA ATIVIDADE EXECUTADA	HORA TRABAL QUILÔMETRS PERCORRIDO	LOCALIDADE ATENDIDA	NOME DO OPERADOR	OCORR ENCIA
				Francisco Gilvan de Medeiros Bezerra	
<b>Total</b>			-----	-----	---

São José do Sabugi-PB em 31 de Maio de 2015.

Atenciosamente,

  
IRACEMA NELIS DE ARAÚJO DANTAS  
Prefeita Municipal



ESTADO DA PARAÍBA  
PREFEITURA MUNICIPAL DE SÃO JOSÉ DO SABUGI  
RUA: Francisco Vicente de Moraes, 122 - Centro  
SÃO JOSÉ DO SABUGI – PB.  
SECRETARIA DE AGRICULTURA.

RELATÓRIO DOS EQUIPAMENTOS ADQUIRIDO ATRAVÉS DO MINISTÉRIO DO  
DESENVOLVIMENTO AGRÁRIO- MDA (PAC2) DE MAIO DE 2015.

Município	UF	Equipamento	Chassi	Mês/ano
São Jose do Sabugi	PB	RETROESCAVADEIRA	416E serie MFG 06595	Maio 2015
Endereço do local de guarda do equipamento:		Horímetro ou Hodometro		
Rua: Governador Ronaldo Cunha Lima Ao lado da Maternidade Mãe Vanil		1.330,0 Horas		

DIÁRIO DE OPERAÇÕES

DATA MÊS/ ANO	RESUMO DA ATIVIDADE EXECUTADA	HORA TRABALHADA QUILÔMETRS PERCORRIDO	LOCALIDADE ATENDIDA	NOME DO OPERADOR	OCO RREN CIA
08/05/2015	Escavação de três	20 horas	Comunidade Divisão e Cacimbas I,	Milton Alves da Silva	
19/05/2015	Cacimbas				
25/05/2015	Escavação de duas	10 horas	Comunidade Serrote	Milton Alves da Silva	
15/05/2015	Cacimbas				
<b>Total</b>		<b>30 Horas</b>			

São José do Sabugi-PB em 31 de Maio de 2015.

Atenciosamente,

  
IRACEMA NELIS DE ARAÚJO DANTAS  
Prefeita Municipal

**Relatório Fotográfico da Retroescavadeira Maio em São Jose do Sabugi-PB.  
2015 (PAC2)**

Recuperação de cacimba e cacimbões



São José do Sabugi-PB em 31 de Maio de 2015.





ESTADO DA PARAÍBA  
PREFEITURA MUNICIPAL DE SÃO JOSÉ DO SABUGI  
RUA: Francisco Vicente de Moraes, 122 – Centro SÃO JOSÉ DO SABUGI – PB.

SECRETARIA DE AGRICULTURA.

RELATÓRIO DOS EQUIPAMENTOS ADQUIRIDO ATRAVÉS DO MINISTÉRIO DO  
DESENVOLVIMENTO AGRÁRIO- MDA (PAC2) DE MAIO DE 2015.

Município	UF	Equipamento	Chassi	Mês/ano
São Jose do Sabugi	PB	PÁ CARREGADEIRA	HBRH740DJE0000531	Maio 2015
Endereço do local de guarda do equipamento:			Horimetro ou Hodometro	
Rua: Governador Ronaldo Cunha Lima Ao lado da Maternidade Mãe Vanil			282, 1 Horas	

DIÁRIO DE OPERAÇÕES

DATA MÊS/ ANO	RESUMO DA ATIVIDADE EXECUTADA	HORA TRABAL QUILÔMETRS PERCORRIDO	LOCALIDADE ATENDIDA	NOME DO OPERAD OR	OCORRENCIA
					Não trabalhou
					Continua as mesmas horas
<b>Total</b>					

São José do Sabugi-PB em 31 de Maio de 2015.

Atenciosamente,

  
IRACEMA NELIS DE ARAÚJO DANTAS  
Prefeita Municipal



ESTADO DA PARAÍBA  
PREFEITURA MUNICIPAL DE SÃO JOSÉ DO SABUGI  
RUA: Francisco Vicente de Moraes, 122 - Centro  
SÃO JOSÉ DO SABUGI - PB.  
SECRETARIA DE AGRICULTURA.

RELATÓRIO DOS EQUIPAMENTOS ADQUIRIDO ATRAVÉS DO MINISTÉRIO DO  
DESENVOLVIMENTO AGRÁRIO- MDA (PAC2) DE MAIO DE 2015.

Município	UF	Equipamento	Chassi	Mês/ano
São Jose do Sabugi	PB	CAÇAMBÃO	93MMSTBT1DR095627	Maio de 2015
Endereço do local de guarda do equipamento:		Horímetro ou Hodometro		Placa
Rua: Governador Ronaldo Cunha Lima Ao lado da Maternidade Mãe Vanil		22.406,0 km		OGD 6597/PB

DIÁRIO DE OPERAÇÕES

DATA MÊS/ ANO	RESUMO DA ATIVIDADE EXECUTADA	HORA TRABAL QUILÔMETRS PERCORRIDO	LOCALIDADE ATENDIDA	NOME DO OPERADOR	OCORR ENCIA
12/05/2015	Apoio aos agricultores transportando ração para os animais	500,0 km	Comunidades Riacho da Serra, Tabuleiro e São Jose	Adevar Aprígio de Azevedo Neto	
22/05/2015	Apoio aos agricultores transportando ração para os animais	450,0 km	Comunidades Riacho Fundo Riacho da Serra, Tabuleiro e São Jose	Adevar Aprígio de Azevedo Neto	
23/05/2015	Apoio aos agricultores transportando ração para os animais	100,0 km	Comunidade Redinha e Brejinho	Adevar Aprígio de Azevedo Neto	
23/05/2015	Apoio aos agricultores da agricultura familiar colocando esterco para plantio	106,0 km	Comunidades Manoel Lopes	Adevar Aprígio de Azevedo Neto	
<b>Total</b>		<b>1.156,00 km</b>			

Atenciosamente,

São José do Sabugi-PB em 31 de Maio de 2015

  
IRACEMA NELIS DE ARAÚJO DANTAS  
Prefeita Municipal



ESTADO DA PARAÍBA  
PREFEITURA MUNICIPAL DE SÃO JOSÉ DO SABUGI  
RUA: Francisco Vicente de Moraes, 122 - Centro  
SÃO JOSÉ DO SABUGI - PB.  
SECRETARIA DE AGRICULTURA.

RELATÓRIO DOS EQUIPAMENTOS ADQUIRIDO ATRAVÉS DO MINISTÉRIO DO  
DESENVOLVIMENTO AGRÁRIO- MDA (PAC2) MÊS DE JUNHO DE 2015.

Município	UF	Equipamento	Chassi	Mês/ano
São Jose do Sabugi	PB	CARRO/ PIPA	978MSTBT2ER026814	Junho 2015
Endereço do local de guarda do equipamento:		Horímetro ou Hodometro		Placa
Rua: Governador Ronaldo Cunha Lima Ao lado da Maternidade Mãe Vanil		26.000.0 Km		NQH: 6262/PB

DIÁRIO DE OPERAÇÕES

DATA MÊS/ ANO	RESUMO DA ATIVIDADE EXECUTADA	HORA TRABALHADA QUILÔMETRS PERCORRIDO	LOCALIDADE ATENDIDA	NOME DO OPERADOR	OCO RRE NCIA
				Francisco Gilvan de Medeiros Bezerra	
<b>Total</b>		<b>Km</b>	-----	-----	---

São José do Sabugi-PB em 30 de Junho de 2015

Atenciosamente,

  
IRACEMA NELIS DE ARAÚJO DANTAS  
Prefeita Municipal



ESTADO DA PARAÍBA  
PREFEITURA MUNICIPAL DE SÃO JOSÉ DO SABUGI  
RUA: Francisco Vicente de Moraes, 122 - Centro  
SÃO JOSÉ DO SABUGI - PB.  
SECRETARIA DE AGRICULTURA.

RELATÓRIO DOS EQUIPAMENTOS ADQUIRIDO ATRAVÉS DO MINISTÉRIO DO  
DESENVOLVIMENTO AGRÁRIO- MDA (PAC2) DE JUNHO DE 2015.

Município	UF	Equipamento	Chassi	Mês/ano
São Jose do Sabugi	PB	RETROESCAVADEIRA	416E serie MFG 06595	Junho 2015
Endereço do local de guarda do equipamento:		Horímetro ou Hidrômetro		
Rua: Governador Ronaldo Cunha Lima Ao lado da Maternidade Mãe Vanil		1.387,0 Horas		

DIÁRIO DE OPERAÇÕES

DATA MÊS/ ANO	RESUMO DA ATIVIDADE EXECUTADA	HORA TRABALHADA QUILÔMETRS PERCORRIDO	LOCALIDADE ATENDIDA	NOME DO OPERADOR	OCOR RENCIA
10/06//2015	Parceria na construções de dois cisternões nas escolas da zona rurais.	20,0 horas	Comunidade Riacho da Serra e Redinha	Milton Alves da Silva	
11/06//2015					
15/06//2015	Parceria nas construções de dois cisternões nas escolas da zona rurais.	20,0 horas	Comunidade Tapuio e Brejinho	Milton Alves da Silva	
19/06//2015					
22/06//2015	Escavações de dois cacimbões.	17,00 horas	Comunidade Redinha e Cabaço	Milton Alves da Silva	
22/06//2015					
<b>Total</b>		<b>57,0 Horas</b>			

São José do Sabugi-PB em 30 de Junho de 2015

Atenciosamente,

  
**IRACEMA NELIS DE ARAÚJO DANTAS**  
Prefeita Municipal

**Relatório Fotográfico da Retroescavadeira mês de Junho em São Jose do Sabugi-PB.  
2015 (PAC2)**

**Escavações de buracos para cisternões**



São José do Sabugi-PB em 30 de Junho de 2015



**ESTADO DA PARAÍBA**  
**PREFEITURA MUNICIPAL DE SÃO JOSÉ DO SABUGI**  
**RUA: Francisco Vicente de Moraes, 122 - Centro**  
**SÃO JOSÉ DO SABUGI - PB.**  
**SECRETARIA DE AGRICULTURA.**

**RELATÓRIO DOS EQUIPAMENTOS ADQUIRIDO ATRAVÉS DO MINISTÉRIO DO DESENVOLVIMENTO AGRÁRIO- MDA (PAC2) DE JUNHO DE 2015.**

<b>Município</b>	<b>UF</b>	<b>Equipamento</b>	<b>Chassi</b>	<b>Mês/ano</b>
São Jose do Sabugi	PB	<b>PÁ CARREGADEIRA</b>	HBRH740DJE0000531	Junho 2015
Endereço do local de guarda do equipamento:		Horímetro ou Hodometro		
Rua: Governador Ronaldo Cunha Lima Ao lado da Maternidade Mãe Vanil		<b>370.0 Horas</b>		

**DIÁRIO DE OPERAÇÕES**

<b>DATA MÊS/ ANO</b>	<b>RESUMO DA ATIVIDADE EXECUTADA</b>	<b>HORA TRABALHADA QUILOMETRS PERCORRIDO</b>	<b>LOCALIDADE ATENDIDA</b>	<b>NOME DO OPERADOR</b>	<b>OCORRENCIA</b>
10/06//2015	Recuperação das estradas principais e vicinais	8,0 horas	Comunidade Riacho da Serra	Aleckson Ribeiro da Silva	
11/06//2015	Construção de um pequeno barreiro	10,0 horas	Comunidade Redinha	Aleckson Ribeiro da Silva	
15/06//2015	Escavação de duas cacimba	10,0 horas	Comunidade Riacho da Serra	Aleckson Ribeiro da Silva	
19/06//2015	Apoio aos agricultores na construções de cípios de ração animal	10,0 horas	Comunidade Riacho da Serra	Aleckson Ribeiro da Silva	
22/06//2015	Apoio aos agricultores na construções de cípios de ração animal	10,0 horas	Comunidade Penedo	Aleckson Ribeiro da Silva	
23/06//2015	Recuperação das estradas principais e vicinais	9,9 horas	Comunidade Tapuio, Pocinhos e Olho D' das Lajens.	Aleckson Ribeiro da Silva	
24/06//2015	Recuperação das estradas principais e vicinais	10,0 horas	Comunidade Cacimbas II e São José	Aleckson Ribeiro da Silva	
25/06//2015	Recuperação das estradas principais e vicinais	10,0 horas	Comunidade Serrote e Serrote Rosado.	Aleckson Ribeiro da Silva	
20/06//2015	Recuperação das estradas principais e vicinais	10,0 horas	Comunidade Serrote.	Aleckson Ribeiro da Silva	
<b>Total</b>		<b>87,9 Horas</b>			



ESTADO DA PARAÍBA  
PREFEITURA MUNICIPAL DE SÃO JOSÉ DO SABUGI  
RUA: Francisco Vicente de Moraes, 122 - Centro  
SÃO JOSÉ DO SABUGI - PB.  
SECRETARIA DE AGRICULTURA.

RELATÓRIO DOS EQUIPAMENTOS ADQUIRIDO ATRAVÉS DO MINISTÉRIO DO  
DESENVOLVIMENTO AGRÁRIO- MDA (PAC2) DE JUNHO DE 2015.

<b>Município</b>	<b>UF</b>	<b>Equipamento</b>	<b>Chassi</b>	<b>Mês/ano</b>
São Jose do Sabugi	PB	MOTONIVELADOURA	CATO120KJJAP04335	Junho 2015
Endereço do local de guarda do equipamento:		Horímetro ou Hidrômetro		
Rua: Governador Ronaldo Cunha Lima Ao lado da Maternidade Mãe Vanil		875.0 HR		

DIÁRIO DE OPERAÇÕES

DATA MÊS/ ANO	RESUMO DA ATIVIDADE EXECUTADA	HORA TRABALHADA QUILÔMETRS PERCORRIDO	LOCALIDADE ATENDIDA	NOME DO OPERADOR	OCO RRE NCIA
02/06/2015	Recuperação de estradas principais e vicinais	16,0 horas	Comunidade Boa Fe, Cacimbas.	Erivaldo Senhor do Nascimento	
03/06/2015					
04/06/2015	Recuperação de estradas principais e vicinais	15,0 horas	Comunidade Cacimbas e São Jose	Erivaldo Senhor do Nascimento	
10/06/2015					
11/06/2015	Recuperação de estradas principais e vicinais	16,0 horas	Comunidade Cacimbas, Papagaio e Riacho dos Campos	Erivaldo Senhor do Nascimento	
15/06/2015					
16/06/2015	Recuperação de estradas principais e vicinais	18,0 horas	Comunidade Cacimbas e Riacho dos Campos e penedo	Erivaldo Senhor do Nascimento	
18/06/2015					
19/06/2015	Recuperação de estradas principais e vicinais	18,0 horas	Comunidade Tapuio, Pocinhos e Olho D' das Lajens.	Erivaldo Senhor do Nascimento	
23/06/2015					
25/06/2015	Recuperação de estradas principais e vicinais	17,0 horas	Comunidade Serrote e Serrote Rosado.	Erivaldo Senhor do Nascimento	
29/06/2015					
<b>Total</b>		<b>100,0 horas</b>			

São José do Sabugi-PB em 30 de Junho de 2015.

Atenciosamente,

  
IRACEMA NELIS DE ARAÚJO DANTAS  
Prefeita Municipal

**Relatório Fotográfico da Motoniveladora de Junho em São Jose do Sabugi-PB.  
2015  
(PAC2)**

**Recuperação das estradas principais e vicinais**



São José do Sabugi-PB em 30 de Junho de 2015.





ESTADO DA PARAÍBA  
PREFEITURA MUNICIPAL DE SÃO JOSÉ DO SABUGI  
RUA: Francisco Vicente de Moraes, 122 - Centro  
SÃO JOSÉ DO SABUGI - PB.  
SECRETARIA DE AGRICULTURA.

RELATÓRIO DOS EQUIPAMENTOS ADQUIRIDO ATRAVÉS DO MINISTÉRIO DO  
DESENVOLVIMENTO AGRÁRIO- MDA (PAC2) DE JULHO DE 2015.

Município	UF	Equipamento	Chassi	Mês/ano
São Jose do Sabugi	PB	MOTONIVELADOURA	CATO120KJJAP04335	Julho 2015
Endereço do local de guarda do equipamento:		Horímetro ou Hidrômetro		
Rua: Governador Ronaldo Cunha Lima Ao lado da Maternidade Mãe Vanil		1.011,6 Horas		

DIÁRIO DE OPERAÇÕES

DATA MÊS/ ANO	RESUMO DA ATIVIDADE EXECUTADA	HORA TRABALHADA QUILÔMETRS PERCORRIDO	LOCALIDADE ATENDIDA	NOME DO OPERADOR	OCO RREN CIA
01/07/2015	Recuperação de estradas principais e vicinais	20,0 horas	Comunidade Riacho da Serra e Cabaço	Eivaldo Senhor do Nascimento	
02/07/2015					
06/07/2015	Recuperação de estradas principais e vicinais	18,0 horas	Comunidade Jacu e São Jose	Eivaldo Senhor do Nascimento	
07/07/2015					
08/07/2015	Recuperação de estradas principais e vicinais	19,0 horas	Comunidade Brejinho e Lagoa Brejinho	Eivaldo Senhor do Nascimento	
09/07/2015					
14/07/2015	Recuperação de estradas principais e vicinais	20,0 horas	Comunidade Lagoa do Brejinho e Latadinha	Eivaldo Senhor do Nascimento	
15/07/2015					
21/07/2015	Recuperação de estradas principais e vicinais	19,6 horas	Comunidade Redinha, Redinha de Baixo	Eivaldo Senhor do Nascimento	
23/07/2015					
27/07/2015	Recuperação de estradas principais e vicinais	20,0 horas	Comunidade Lagoa da Redinha e Brandão, Riacho Fundo,	Eivaldo Senhor do Nascimento	
28/07/2015					
29/07/2015	Recuperação de estradas principais e vicinais	10,0 horas	Comunidade Canoas e Poço do Angico	Eivaldo Senhor do Nascimento	
31/07/2015	Recuperação de um campo de futebol	2,0 horas	Comunidade Riacho Fundo	Eivaldo Senhor do Nascimento	
31/07/2015	Recuperação de dois campos de futebol	8,0 horas	Comunidade Redinha	Eivaldo Senhor do Nascimento	
<b>Total</b>		<b>136,6 horas</b>			

São José do Sabugi-PB em 31 de Julho de 2015

Atenciosamente,

  
IRACEMA NELIS DE ARAÚJO DANTAS  
Prefeita Municipal

**Relatório Fotográfico da Motoniveladora de Julho em São Jose do Sabugi-PB.  
2015  
(PAC2)**

**Recuperação das estradas principais e vicinais**



São José do Sabugi-PB em 31 de Julho de 2015



ESTADO DA PARAÍBA  
PREFEITURA MUNICIPAL DE SÃO JOSÉ DO SABUGI  
RUA: Francisco Vicente de Moraes, 122 - Centro  
SÃO JOSÉ DO SABUGI - PB.  
SECRETARIA DE AGRICULTURA.

RELATÓRIO DOS EQUIPAMENTOS ADQUIRIDO ATRAVÉS DO MINISTÉRIO DO  
DESENVOLVIMENTO AGRÁRIO- MDA (PAC2) MÊS DE JULHO DE 2015.

<b>Município</b>	<b>UF</b>	<b>Equipamento</b>	<b>Chassi</b>	<b>Mês/ano</b>
São Jose do Sabugi	PB	CARRO/ PIPA	978MSTBT2ER026814	Julho 2015
Endereço do local de guarda do equipamento:		Horímetro ou Hodometro		Placa
Rua: Governador Ronaldo Cunha Lima Ao lado da Maternidade Mãe Vanil		28.680.0 Km		NQH: 6262/PB

DIÁRIO DE OPERAÇÕES

DATA MÊS/ ANO	RESUMO DA ATIVIDADE EXECUTADA	HORA TRABAL QUILÔMETRS PERCORRIDO	LOCALIDADE ATENDIDA	NOME DO OPERADOR	OCOR RENC IA
01/07/2015	Distribuição de oito pipas d' água na Zona Rural	300.0 km	Comunidade Canoas e Riacho Fundo	Francisco Gilvan de Medeiros Bezerra	
02/07/2015					
03/07/2015	Distribuição de oito pipas d' água na Zona Rural	240.0 km	Comunidade Redinha de Baixo e Lagoa da Redinha	Francisco Gilvan de Medeiros Bezerra	
06/07/2015					
07/07/2015	Distribuição de nove pipas d' água na Zona Rural	280.0 km	Comunidade Redinha, Latadinha e Redinha de Baixo	Francisco Gilvan de Medeiros Bezerra	
08/07/2015					
09/07/2015					
13/07/2015	Distribuição de sete pipas d' água na Zona Rural	275 .0 km	Comunidade Latadinha e Santa Maria	Francisco Gilvan de Medeiros Bezerra	
14/07/2015					
15/07/2015	Distribuição de oito pipas d' água na Zona Rural	380.0 km	Comunidade Lagoa do Brejinho e Brejinho	Francisco Gilvan de Medeiros Bezerra	
16/07/2015					
17/07/2015	Distribuição de seis pipas d' água na Zona Rural	210.0 km	Comunidade Serrote e Riacho da Serra	Francisco Gilvan de Medeiros Bezerra	
20/07/2015					
21/07/2015	Distribuição de sete pipas d' água na Zona Rural	275.0 km	Comunidade Penedo , Floresta, Poço do Angico e Cacimbas	Francisco Gilvan de Medeiros Bezerra	
22/07/2015					
23/07/2015	Distribuição de seis pipas d' água na Zona Rural	320.0 km	Comunidade Cacimbas e Pocinhos	Francisco Gilvan de Medeiros Bezerra	
24/07/2015					
27/07/2015	Distribuição de doze pipas d' água na Zona Rural	400.0 km	Comunidades Canoas, São Jose e Lagoa do Brejinho	Francisco Gilvan de Medeiros Bezerra	
28/07/2015					
29/07/2015					
<b>Total</b>		<b>2.680.0 Km</b>	----	-----	---

São José do Sabugi-PB em 31 de Julho de 2015

Atenciosamente,

  
**IRACEMA NELIS DE ARAUJO DANTAS**  
Prefeita Municipal



ESTADO DA PARAÍBA  
PREFEITURA MUNICIPAL DE SÃO JOSÉ DO SABUGI  
RUA: Francisco Vicente de Moraes, 122 - Centro  
SÃO JOSÉ DO SABUGI - PB.  
SECRETARIA DE AGRICULTURA.

RELATÓRIO DOS EQUIPAMENTOS ADQUIRIDO ATRAVÉS DO MINISTÉRIO DO  
DESENVOLVIMENTO AGRÁRIO- MDA (PAC2) DE JULHO DE 2015.

Município	UF	Equipamento	Chassi	Mês/ano
São Jose do Sabugi	PB	RETROESCAVADEIRA	416E serie MFG 06595	Julho 2015
Endereço do local de guarda do equipamento:		Horímetro ou Hodometro		
Rua: Governador Ronaldo Cunha Lima Ao lado da Maternidade Mãe Vanil		1.387,0 Horas		

DIÁRIO DE OPERAÇÕES

DATA MÊS/ ANO	RESUMO DA ATIVIDADE EXECUTADA	HORA TRABALHADA QUILÔMETRS PERCORRIDO	LOCALIDADE ATENDIDA	NOME DO OPERADOR	OCO RREN CIA
				Milton Alves da Silva	
<b>Total</b>		<b>00 Horas</b>			

São José do Sabugi-PB em 31 de Julho de 2015

Atenciosamente,

  
IRACEMA NELIS DE ARAÚJO DANTAS  
Prefeita Municipal



ESTADO DA PARAÍBA  
PREFEITURA MUNICIPAL DE SÃO JOSÉ DO SABUGI  
RUA: Francisco Vicente de Moraes, 122 – Centro SÃO JOSÉ DO SABUGI – PB.

SECRETARIA DE AGRICULTURA.

RELATÓRIO DOS EQUIPAMENTOS ADQUIRIDO ATRAVÉS DO MINISTÉRIO DO  
DESENVOLVIMENTO AGRÁRIO- MDA (PAC2) DE JULHO DE 2015.

<b>Município</b>	<b>UF</b>	<b>Equipamento</b>	<b>Chassi</b>	<b>Mês/ano</b>
São Jose do Sabugi	PB	PÁ CARREGADEIRA	HBRH740DJE0000531	Julho 2015
Endereço do local de guarda do equipamento:			Horímetro ou Hidrômetro	
Rua: Governador Ronaldo Cunha Lima Ao lado da Maternidade Mãe Vanil			<b>500,0 Horas</b>	

DIÁRIO DE OPERAÇÕES

DATA MÊS/ ANO	RESUMO DA ATIVIDADE EXECUTADA	HORA TRABAL QUILÔMETRS PERCORRIDO	LOCALIDADE ATENDIDA	NOME DO OPERADOR	OCORR ENCIA
03/07/2015	Apoio no aterro de dez Cisternões	10,0 horas	Comunidade Lagoa do Brejinho	Aleckson Ribeiro da Silva	
06/07/2015	Apoio no aterro de dez Cisternões	10,0 horas	Comunidade Brejinho	Aleckson Ribeiro da Silva	
07/07/2015	Escavação de uma cacimba	10,0 horas	Comunidade Manoel Lopes	Aleckson Ribeiro da Silva	
08/07/2015	Escavação de duas cacimbas	10,0 horas	Comunidade Serrote	Aleckson Ribeiro da Silva	
09/07/2015	Escavação de duas cacimbas	10,0 horas	Comunidade Serrote	Aleckson Ribeiro da Silva	
10/07/2015	Apoio no aterro dos Cisternões	10,0 horas	Comunidade Latadinha	Aleckson Ribeiro da Silva	
20/07/2015	Recuperação das estradas principais e vicinais	9,0 horas	Comunidade Brandão	Aleckson Ribeiro da Silva	
21/07/2015	Recuperação das estradas principais e vicinais	11,0 horas	Comunidades Riacho Fundo	Aleckson Ribeiro da Silva	
22/07/2015	Recuperação das estradas principais e vicinais	10,0 horas	Comunidade Canoas	Aleckson Ribeiro da Silva	
23/07/2015	Recuperação das estradas principais e vicinais	10,0 horas	Comunidade Canoas e Poço do Angico	Aleckson Ribeiro da Silva	
24/07/2015	Recuperação das estradas principais e vicinais	10,0 horas	Comunidade Poço do Angico	Aleckson Ribeiro da Silva	
27/07/2015	Apoio habitação rural	10,0 horas	Brejinho, Lagoa Brejinho e latadinha	Aleckson Ribeiro da Silva	
28/07/2015	Construção de um Campo de Futebol	10,0 horas	Comunidade Redinha	Aleckson Ribeiro da Silva	
<b>Total</b>		<b>130,0 horas</b>			

São José do Sabugi-PB em 31 de Julho de 2015

Atenciosamente,

  
**IRACEMA NELIS DE ARAÚJO DANTAS**  
Prefeita Municipal

# Relatório Fotográfico da Pá Carregadeira de Julho em São Jose do Sabugi – PB, 2014(PAC2)

Apoio no aterro dos Cisternões



Escavações de cacimbas



Construção de um Campo de Futebol



Recuperação das estradas principais e vicinais



São José do Sabugi-PB em 31 de Julho de 2014



ESTADO DA PARAÍBA  
PREFEITURA MUNICIPAL DE SÃO JOSÉ DO SABUGI  
RUA: Francisco Vicente de Moraes, 122 - Centro  
SÃO JOSÉ DO SABUGI - PB.  
SECRETARIA DE AGRICULTURA.

RELATÓRIO DOS EQUIPAMENTOS ADQUIRIDO ATRAVÉS DO MINISTÉRIO DO  
DESENVOLVIMENTO AGRÁRIO- MDA (PAC2) DE JULHO DE 2015.

Município	UF	Equipamento	Chassi	Mês/ano
São Jose do Sabugi	PB	CAÇAMBÃO	93MMSTBT1DR095627	Julho 2015
Endereço do local de guarda do equipamento:		Horímetro ou Hodometro		Placa
Rua: Governador Ronaldo Cunha Lima Ao lado da Maternidade Mãe Vanil		23.240,00 Km		OGD 6597/PB

DIÁRIO DE OPERAÇÕES

DATA MÊS/ ANO	RESUMO DA ATIVIDADE EXECUTADA	HORA TRABAL QUILÔMETRS PERCORRIDO	LOCALIDADE ATENDIDA	NOME DO OPERADOR	OCOR RENC IA
21/07/2015	Recuperação das estradas principais e vicinais	50,0 km	Comunidades Riacho Fundo	Adevar Aprígio de Azevedo Neto	
22/07/2015	Recuperação das estradas principais e vicinais	80,0 km	Comunidade Canoas	Adevar Aprígio de Azevedo Neto	
23/07/2015	Recuperação das estradas principais e vicinais	80,0 km	Comunidade Canoas e Poço do Angico	Adevar Aprígio de Azevedo Neto	
27/07/2015	Apoio habitação rural	24,0 km	Brejinho, Lagoa Brejinho e latadinha	Adevar Aprígio de Azevedo Neto	
<b>Total</b>		<b>234.0 Km</b>			

São José do Sabugi-PB em 31 de Julho de 2015.

Atenciosamente,

  
IRACEMA NELIS DE ARAÚJO DANTAS  
Prefeita Municipal



ESTADO DA PARAÍBA  
PREFEITURA MUNICIPAL DE SÃO JOSÉ DO SABUGI  
RUA: Francisco Vicente de Moraes, 122 - Centro  
SÃO JOSÉ DO SABUGI - PB.  
SECRETARIA DE AGRICULTURA.

RELATÓRIO DOS EQUIPAMENTOS ADQUIRIDO ATRAVÉS DO MINISTÉRIO DO  
DESENVOLVIMENTO AGRÁRIO- MDA (PAC2) DE AGOSTO DE 2015.

Município	UF	Equipamento	Chassi	Mês/ano
São Jose do Sabugi	PB	MOTONIVELADOURA	CATO120KJJAP04335	Agosto 2015
Endereço do local de guarda do equipamento:		Horímetro ou Hodometro		
Rua: Governador Ronaldo Cunha Lima Ao lado da Maternidade Mãe Vanil		1.011,6 Horas		

DIÁRIO DE OPERAÇÕES

DATA MÊS/ ANO	RESUMO DA ATIVIDADE EXECUTADA	HORA TRABALHADA QUILÔMETRS PERCORRIDO	LOCALIDADE ATENDIDA	NOME DO OPERADOR	OCORRENCIA
				Erivaldo Senhor do Nascimento	Não trabalhou permanece as mesmas horas
<b>Total</b>					

São José do Sabugi-PB em 31 de Agosto de 2015

Atenciosamente,

  
IRACEMA NELIS DE ARAÚJO DANTAS  
Prefeita Municipal





ESTADO DA PARAÍBA  
PREFEITURA MUNICIPAL DE SÃO JOSÉ DO SABUGI  
RUA: Francisco Vicente de Moraes, 122 - Centro  
SÃO JOSÉ DO SABUGI - PB.  
SECRETARIA DE AGRICULTURA

RELATÓRIO DOS EQUIPAMENTOS ADQUIRIDO ATRAVÉS DO MINISTÉRIO DO DESENVOLVIMENTO  
AGRÁRIO- MDA (PAC2) MÊS DE AGOSTO DE 2015.

<b>Município</b>	<b>UF</b>	<b>Equipamento</b>	<b>Chassi</b>	<b>Mês/ano</b>
São Jose do Sabugi	PB	CARRO/ PIPA	978MSTBT2ER026814	Agosto 2015
Endereço do local de guarda do equipamento:		Horimetro ou Hodometro		Placa
Rua: Governador Ronaldo Cunha Lima Ao lado da Maternidade Mãe Vanil		31.560,3 km		NQH: 6262/PB

DIÁRIO DE OPERAÇÕES

DATA MÊS/ ANO	RESUMO DA ATIVIDADE EXECUTADA	HORA TRABAL QUILÔMETRS PERCORRIDO	LOCALIDADE ATENDIDA	NOME DO OPERADOR	OCO RRE NCI A
03/08/2015	Distribuição de dez pipas d' água na Zona Rural Para consumo humano e animal	400.0 km	Comunidade Poço do Angico, Canoas Riacho Fundo e Brandão	Francisco Gilvan de Medeiros Bezerra	
04/08/2015					
05/08/2015	Distribuição de vinte e quatro pipas d' água na Zona Rural Para consumo humano e animal.	880,3 km	Comunidades Redinha de Baixo, Lagoa da Redinha, Redinha, Camalaú e Manoel Lopes,	Francisco Gilvan de Medeiros Bezerra	
06/08/2015					
07/08/2015					
10/08/2015					
11/08/2015	Distribuição de vinte e cinco pipas d' água na Zona Rural Para consumo humano e animal	800.0 km	Comunidades Latadinha, Riacho da Serra, Lagoa do Breginho, Brejinho, Sítio Sítio, rio do Giz, Cacimbas, São Jose,	Francisco Gilvan de Medeiros Bezerra	
12/08/2015					
13/08/2015					
14/08/2015					
17/08/2015					
18/08/2015	Distribuição de vinte pipas d' água na Zona Rural Para consumo humano e animal	800.0 km	Comunidades Floresta, Penedo, Mufumbo, Boa Fe, Serrote, Tapuio Pocinhos, Divisão, Raposa, Chapadinha e Papagaio	Francisco Gilvan de Medeiros Bezerra	
19/08/2015					
20/08/2015					
21/08/2015					
<b>Total</b>		<b>2.880,3 Km</b>	----	----	---

São José do Sabugi-PB em 31 de Agosto de 2015.

Atenciosamente,

  
IRACEMA NELIS DE ARAÚJO DANTAS  
Prefeita Municipal



ESTADO DA PARAÍBA  
PREFEITURA MUNICIPAL DE SÃO JOSÉ DO SABUGI  
RUA: Francisco Vicente de Moraes, 122 - Centro  
SÃO JOSÉ DO SABUGI - PB.  
SECRETARIA DE AGRICULTURA.

RELATÓRIO DOS EQUIPAMENTOS ADQUIRIDO ATRAVÉS DO MINISTÉRIO DO  
DESENVOLVIMENTO AGRÁRIO- MDA (PAC2) DE AGOSTO DE 2015.

Município	UF	Equipamento	Chassi	Mês/ano
São Jose do Sabugi	PB	RETROESCAVADEIRA	416E serie MFG 06595	Agosto 2015
Endereço do local de guarda do equipamento:		Horímetro ou Hodometro		
Rua: Governador Ronaldo Cunha Lima Ao lado da Maternidade Mãe Vanil		1.407,0 Horas		

DIÁRIO DE OPERAÇÕES

DATA MÊS/ ANO	RESUMO DA ATIVIDADE EXECUTADA	HORA TRABALHADA QUILÔMETRS PERCORRIDO	LOCALIDADE ATENDIDA	NOME DO OPERADOR	OCO RREN CIA
12/08/2015	Escavação de um barreiro	10 horas	Comunidade Redinha	Milton Alves da Silva	
17/08/2015	Escavação de duas Cacimbas	10 horas	Comunidade Riacho da Serra e Serrote	Milton Alves da Silva	
<b>Total</b>		<b>20 Horas</b>			

São José do Sabugi-PB em 31 de Agosto de 2015

Atenciosamente,

  
IRACEMA NELIS DE ARAÚJO DANTAS  
Prefeita Municipal

**Relatório Fotográfico da Retroescavadeira Agosto em São Jose do Sabugi-PB.  
2015 (PAC2)**

Escavações de cacimbas e cacimbões

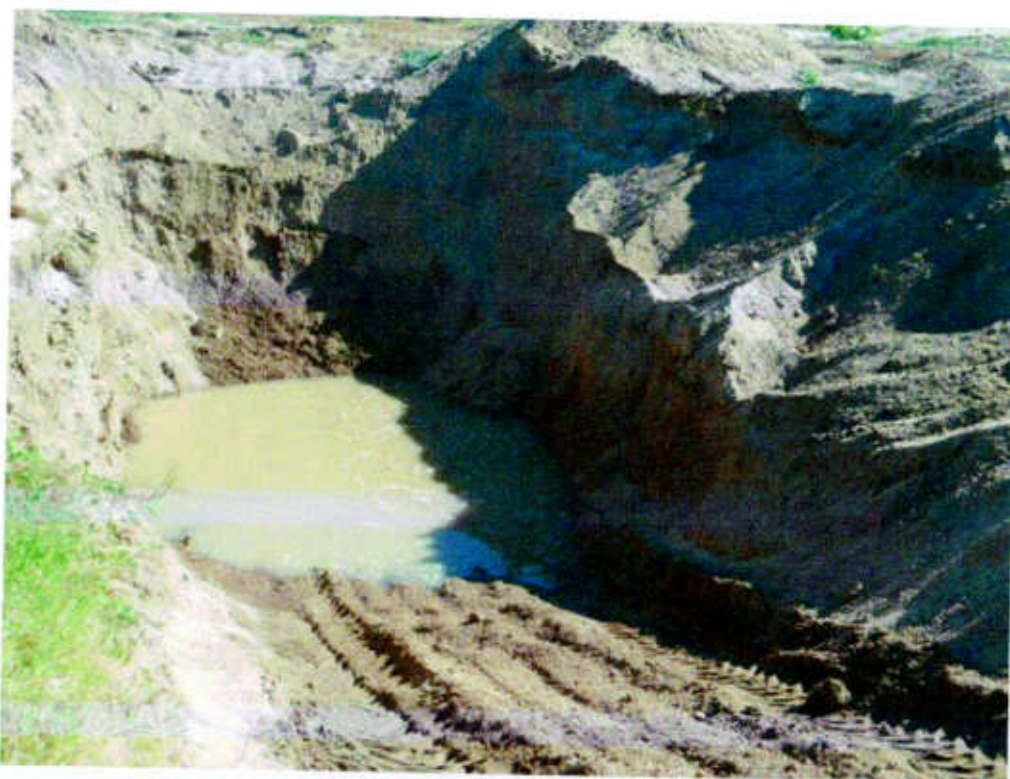

São José do Sabugi-PB em 31 de Agosto de 2015



ESTADO DA PARAÍBA  
PREFEITURA MUNICIPAL DE SÃO JOSÉ DO SABUGI  
RUA: Francisco Vicente de Moraes, 122 – Centro SÃO JOSÉ DO SABUGI – PB.

SECRETARIA DE AGRICULTURA.

RELATÓRIO DOS EQUIPAMENTOS ADQUIRIDO ATRAVÉS DO MINISTÉRIO DO  
DESENVOLVIMENTO AGRÁRIO- MDA (PAC2) DE AGOSTO DE 2015.

Município	UF	Equipamento	Chassi	Mês/ano
São Jose do Sabugi	PB	PÁ CARREGADEIRA	HBRH740DJE0000531	Agosto 2015
Endereço do local de guarda do equipamento:			Horímetro ou Hidrômetro	
Rua: Governador Ronaldo Cunha Lima Ao lado da Maternidade Mãe Vanil			512,0 Horas	

DIÁRIO DE OPERAÇÕES

DATA MÊS/ ANO	RESUMO DA ATIVIDADE EXECUTADA	HORA TRABAL QUILÔMETRS PERCORRIDO	LOCALIDADE ATENDIDA	NOME DO OPERADOR	OCORR ENCIA
03/08/2015	Recuperação de um barreiro	7,0 horas	Comunidade Cacimbas	Aleckson Ribeiro da Silva	
04/08/2015	Escavação de uma cacimbas	4,0 horas	Comunidade Riacho da Serra	Aleckson Ribeiro da Silva	
25/08/2015	Apoio no descarrego de ração doada pelo governo	1,0 horas	São Jose	Aleckson Ribeiro da Silva	
<b>Total</b>		<b>12,0 horas</b>			

São José do Sabugi-PB em 31 de Agosto de 2015.

Atenciosamente,

  
**IRACEMA NELIS DE ARAÚJO DANTAS**  
Prefeita Municipal



ESTADO DA PARAÍBA  
PREFEITURA MUNICIPAL DE SÃO JOSÉ DO SABUGI  
RUA: Francisco Vicente de Moraes, 122 - Centro  
SÃO JOSÉ DO SABUGI - PB.  
SECRETARIA DE AGRICULTURA.

RELATÓRIO DOS EQUIPAMENTOS ADQUIRIDO ATRAVÉS DO MINISTÉRIO DO  
DESENVOLVIMENTO AGRÁRIO- MDA (PAC2) DE AGOSTO DE 2015.

Município	UF	Equipamento	Chassi	Mês/ano
São Jose do Sabugi	PB	CAÇAMBÃO	93MMSTBT1DR095627	Agosto 2015
Endereço do local de guarda do equipamento:		Horímetro ou Hodometro		Placa
Rua: Governador Ronaldo Cunha Lima Ao lado da Maternidade Mãe Vanil		23.905,00 Km		OGD 6597/PB

DIÁRIO DE OPERAÇÕES

DATA MÊS/ ANO	RESUMO DA ATIVIDADE EXECUTADA	HORA TRABAL QUILÔMETRS PERCORRIDO	LOCALIDADE ATENDIDA	NOME DO OPERADOR	OCO RREN CIA
19/05/2015	Apoio aos agricultores familiares colocando esterco para plantio	60 km	Comunidade Cabaço e Manoel Lopes	Adevar Aprígio de Azevedo Neto	
25/05/2015	Apoio aos agricultores transportando ração para os animais	60 km	Comunidade Redinha	Adevar Aprígio de Azevedo Neto	
15/05/2015	Apoio aos agricultores transportando ração para os animais	45 km	Comunidade Riacho da Serra	Adevar Aprígio de Azevedo Neto	
<b>Total</b>		<b>165.0 Km</b>			

São José do Sabugi-PB em 31 de Agosto de 2015.

Atenciosamente,

  
IRACEMA NELIS DE ARAÚJO DANTAS  
Prefeita Municipal

**Relatório Fotográfico do Caçambão de Agosto de São Jose do Sabugi-PB  
2015**

**(PAC2)  
Escavação de barragens**





ESTADO DA PARAÍBA  
PREFEITURA MUNICIPAL DE SÃO JOSÉ DO SABUGI  
RUA: Francisco Vicente de Moraes, 122 - Centro  
SÃO JOSÉ DO SABUGI - PB.  
SECRETARIA DE AGRICULTURA.

RELATÓRIO DOS EQUIPAMENTOS ADQUIRIDO ATRAVÉS DO MINISTÉRIO DO  
DESENVOLVIMENTO AGRÁRIO- MDA (PAC2) DE SETEMBRO DE 2015.

Município	UF	Equipamento	Chassi	Mês/ano
São Jose do Sabugi	PB	MOTONIVELADOURA	CATO120KJJAP04335	Setembro 2015
Endereço do local de guarda do equipamento:		Horímetro ou Hodometro		
Rua: Governador Ronaldo Cunha Lima Ao lado da Maternidade Mãe Vanil		1.011,6 Horas		

DIÁRIO DE OPERAÇÕES

DATA MÊS/ ANO	RESUMO DA ATIVIDADE EXECUTADA	HORA TRABALHADA QUILÔMETRS PERCORRIDO	LOCALIDADE ATENDIDA	NOME DO OPERADOR	OCO RREN CIA
				Erivaldo Senhor do Nascimento	
<b>Total</b>					

São José do Sabugi-PB em 30 de Setembro de 2015

Atenciosamente,

  
IRACEMA NELIS DE ARAÚJO DANTAS  
Prefeita Municipal



ESTADO DA PARAÍBA  
PREFEITURA MUNICIPAL DE SÃO JOSÉ DO SABUGI  
RUA: Francisco Vicente de Moraes, 122 - Centro  
SÃO JOSÉ DO SABUGI - PB.  
SECRETARIA DE AGRICULTURA.

RELATÓRIO DOS EQUIPAMENTOS ADQUIRIDO ATRAVÉS DO MINISTÉRIO DO  
DESENVOLVIMENTO AGRÁRIO- MDA (PAC2) MÊS DE SETEMBRO DE 2015.

<b>Município</b>	<b>UF</b>	<b>Equipamento</b>	<b>Chassi</b>	<b>Mês/ano</b>
São Jose do Sabugi	PB	CARRO/ PIPA	978MSTBT2ER026814	Setembro 2015
Endereço do local de guarda do equipamento:		Horímetro ou Hidrômetro		Placa
Rua: Governador Ronaldo Cunha Lima Ao lado da Maternidade Mãe Vanil		32.460,3 Km		NQH: 6262/PB

DIÁRIO DE OPERAÇÕES

DATA MÊS/ ANO	RESUMO DA ATIVIDADE EXECUTADA	HORA TRABAL QUILÔMETRS PERCORRIDO	LOCALIDADE ATENDIDA	NOME DO OPERADOR	OCO RREN CIA
01/09/2015	Distribuição de <b>cinco</b> pipas d' água na Zona Rural	200.0 km	Comunidade Poço do Angico e Cacimbas	Francisco Gilvan de Medeiros Bezerra	
02/09/2015					
07/09/2015	Distribuição de <b>cinco</b> pipas d' água na Zona Rural	140.0 km	Comunidade Brejinho, Cacimbas e serrote	Francisco Gilvan de Medeiros Bezerra	
08/09/2015					
14/09/2015	Distribuição de <b>quatro</b> pipas d' água na Zona Rural	130.0 km	Comunidade Redinha de Baixo e Redinha	Francisco Gilvan de Medeiros Bezerra	
15/09/2015					
17/09/2015	Distribuição de <b>três</b> pipas d' água na Zona Rural	90.0 km	Comunidade Latadinha e Santa Maria	Francisco Gilvan de Medeiros Bezerra	
18/09/2015					
21/09/2015	Distribuição de <b>quatro</b> pipas d' água na Zona Rural	200.0 km	Comunidade Rio do Giz e Lagoa do Brejinho	Francisco Gilvan de Medeiros Bezerra	
22/09/2015					
23/09/2015	Distribuição de <b>quatro</b> pipas d' água na Zona Rural	140.0 km	Comunidade Riacho da Serra e Serrote	Francisco Gilvan de Medeiros Bezerra	
24/09/2015					
<b>Total</b>		<b>900.0 Km</b>	-----	-----	---

São José do Sabugi-PB em 30 de Setembro de 2015

Atenciosamente,

  
**IRACEMA NELIS DE ARAÚJO DANTAS**  
Prefeita Municipal





ESTADO DA PARAÍBA  
PREFEITURA MUNICIPAL DE SÃO JOSÉ DO SABUGI  
RUA: Francisco Vicente de Moraes, 122 - Centro  
SÃO JOSÉ DO SABUGI - PB.  
SECRETARIA DE AGRICULTURA.

RELATÓRIO DOS EQUIPAMENTOS ADQUIRIDO ATRAVÉS DO MINISTÉRIO DO  
DESENVOLVIMENTO AGRÁRIO- MDA (PAC2) SETEMBRO DE 2015.

Município	UF	Equipamento	Chassi	Mês/ano
São Jose do Sabugi	PB	RETROESCAVADEIRA	416E serie MFG 06595	Setembro 2015
Endereço do local de guarda do equipamento:		Horímetro ou Hodometro		
Rua: Governador Ronaldo Cunha Lima Ao lado da Maternidade Mãe Vanil		1.430,0 Horas		

DIÁRIO DE OPERAÇÕES

DATA MÊS/ ANO	RESUMO DA ATIVIDADE EXECUTADA	HORA TRABALHADA QUILÔMETRS PERCORRIDO	LOCALIDADE ATENDIDA	NOME DO OPERADOR	OCO RREN CIA
04/09/2015	Apoio aos agricultores familiares colocando esterco para plantio	08 horas	Comunidade Brejinho e Cabaço	Milton Alves da Silva	
08/09/2015	Apoio na habitação rural colocando	15 horas	Comunidade Lagoa do Brejinho, Lagoa do brejinho e Latadinha	Milton Alves da Silva	
09/09/2015	Maçame e areia para construção e reformas de casas				
<b>Total</b>		<b>23 Horas</b>			

São José do Sabugi-PB em 30 de Setembro de 2015

Atenciosamente,

  
IRACEMA NELIS DE ARAÚJO DANTAS  
Prefeita Municipal

**Relatório Fotográfico da Retroescavadeira Setembro em São Jose do Sabugi-PB.  
2015 (PAC2)**

Colocando maçame e areia na habitação rural



São José do Sabugi-PB em 30 de Setembro de 2015



ESTADO DA PARAÍBA  
PREFEITURA MUNICIPAL DE SÃO JOSÉ DO SABUGI  
RUA: Francisco Vicente de Moraes, 122 – Centro SÃO JOSÉ DO SABUGI – PB.

SECRETARIA DE AGRICULTURA.

RELATÓRIO DOS EQUIPAMENTOS ADQUIRIDO ATRAVÉS DO MINISTÉRIO DO  
DESENVOLVIMENTO AGRÁRIO- MDA (PAC2) DE SETEMBRO DE 2015.

Município	UF	Equipamento	Chassi	Mês/ano
São Jose do Sabugi	PB	PÁ CARREGADEIRA	HBRH740DJE0000531	Setembro 2015
Endereço do local de guarda do equipamento:			Horimetro ou Hidrômetro	
Rua: Governador Ronaldo Cunha Lima Ao lado da Maternidade Mãe Vanil			592,0 Horas	

DIÁRIO DE OPERAÇÕES

DATA MÊS/ ANO	RESUMO DA ATIVIDADE EXECUTADA	HORA TRABAL QUILÔMETRS PERCORRIDO	LOCALIDADE ATENDIDA	NOME DO OPERADOR	OCORR ENCIA
05/09/2015	Construção de pequeno barreiro	10,0 horas	Comunidade Cacimbas	Aleckson Ribeiro da Silva	
06/09/2015	Escavação de duas cacimbas	10,0 horas	Comunidade Cabaço	Aleckson Ribeiro da Silva	
07/09/2015	Escavação de uma Barragem	10,0 horas	Comunidade São Jose	Aleckson Ribeiro da Silva	
12/09/2015	Recuperação de barreiro	10 horas	Comunidade Raposa	Aleckson Ribeiro da Silva	
13/09/2015	Escavação de uma Barragem	10 horas	Comunidade Cacimbas	Aleckson Ribeiro da Silva	
14/09/2015	Apoio na habitação rural colocando areia e maçame para reforma de casas	10 horas	Comunidade Latadinha e Brejinho	Aleckson Ribeiro da Silva	
17/09/2015	Escavação de duas cacimbas	11,0 horas	Comunidade Serrote	Aleckson Ribeiro da Silva	
24/09/2015	Apoio na habitação rural colocando areia e maçame para reforma de casas	6,0 horas	Comunidade Riacho da Serra	Aleckson Ribeiro da Silva	
28/09/2015	Apoio no descarrego de ração doada pelo programa do governo	3,0 horas	São Jose	Aleckson Ribeiro da Silva	
<b>Total</b>		<b>80,0 horas</b>			

São José do Sabugi-PB em 30 de Setembro de 2015.

Atenciosamente,

  
**IRACEMA NELIS DE ARAÚJO DANTAS**  
Prefeita Municipal



ESTADO DA PARAÍBA  
PREFEITURA MUNICIPAL DE SÃO JOSÉ DO SABUGI  
RUA: Francisco Vicente de Moraes, 122 - Centro  
SÃO JOSÉ DO SABUGI - PB.  
SECRETARIA DE AGRICULTURA.

RELATÓRIO DOS EQUIPAMENTOS ADQUIRIDO ATRAVÉS DO MINISTÉRIO DO  
DESENVOLVIMENTO AGRÁRIO- MDA (PAC2) DE SETEMBRO DE 2015.

Município	UF	Equipamento	Chassi	Mês/ano
São Jose do Sabugi	PB	CAÇAMBÃO	93MMSTBT1DR095627	Setembro 2015
Endereço do local de guarda do equipamento:		Horímetro ou Hidrômetro		Placa
Rua: Governador Ronaldo Cunha Lima Ao lado da Maternidade Mãe Vanil		24.175,00 Km		OGD 6597/PB

DIÁRIO DE OPERAÇÕES

DATA MÊS/ ANO	RESUMO DA ATIVIDADE EXECUTADA	HORA TRABAL QUILÔMETRS PERCORRIDO	LOCALIDADE ATENDIDA	NOME DO OPERADOR	OCO RREN CIA
04/09/2015	Apoio aos agricultores familiares colocando esterco para plantio	100,00 km	Comunidade Brejinho e Cabaço	Adevar Aprígio de Azevedo Neto	
08/09/2015	Apoio na habitação rural colocando Maçame	90,00 km	Comunidade Lagoa do Brejinho e Brejinho	Adevar Aprígio de Azevedo Neto	
09/09/2015	Apoio na habitação rural colocando areia para construção e reformas de casas	80,00 km	Lagoa do Brejinho e Latadinha		
<b>Total</b>		<b>270,00 Km</b>			

São José do Sabugi-PB em 30 de Setembro de 2015.

Atenciosamente,

  
IRACEMA NELIS DE ARAÚJO DANTAS  
Prefeita Municipal



ESTADO DA PARAÍBA  
PREFEITURA MUNICIPAL DE SÃO JOSÉ DO SABUGI  
RUA: Francisco Vicente de Moraes, 122 - Centro  
SÃO JOSÉ DO SABUGI - PB.  
SECRETARIA DE AGRICULTURA.

RELATÓRIO DOS EQUIPAMENTOS ADQUIRIDO ATRAVÉS DO MINISTÉRIO DO  
DESENVOLVIMENTO AGRÁRIO- MDA (PAC2) DE OUTUBRO DE 2015.

Município	UF	Equipamento	Chassi	Mês/ano
São Jose do Sabugi	PB	MOTONIVELADOURA	CATO120KJJAP04335	Outubro 2015
Endereço do local de guarda do equipamento:		Horímetro ou Hodometro		
Rua: Governador Ronaldo Cunha Lima Ao lado da Maternidade Mãe Vanil		1.018,3 Horas		

DIÁRIO DE OPERAÇÕES

DATA MÊS/ ANO	RESUMO DA ATIVIDADE EXECUTADA	HORA TRABALHADA QUILÔMETRS PERCORRIDO	LOCALIDADE ATENDIDA	NOME DO OPERADOR	OCO RREN CIA
12/10/2015	Recuperação de estradas principais e vicinais	6,7 horas	Comunidade Cabaço	Erivaldo Senhor do Nascimento	
<b>Total</b>		<b>6,7 horas</b>			

São José do Sabugi-PB em 31 de Outubro de 2015

Atenciosamente,

  
**IRACEMA NELIS DE ARAÚJO DANTAS**  
Prefeita Municipal



ESTADO DA PARAÍBA  
PREFEITURA MUNICIPAL DE SÃO JOSÉ DO SABUGI  
RUA: Francisco Vicente de Moraes, 122 - Centro  
SÃO JOSÉ DO SABUGI - PB.  
SECRETARIA DE AGRICULTURA.

RELATÓRIO DOS EQUIPAMENTOS ADQUIRIDO ATRAVÉS DO MINISTÉRIO DO  
DESENVOLVIMENTO AGRÁRIO- MDA (PAC2) MÊS DE OUTUBRO DE 2015.

Município	UF	Equipamento	Chassi	Mês/ano
São Jose do Sabugi	PB	CARRO/ PIPA	978MSTBT2ER026814	Outubro 2015
Endereço do local de guarda do equipamento:		Horímetro ou Hidrômetro		Placa
Rua: Governador Ronaldo Cunha Lima Ao lado da Maternidade Mãe Vanil		33.261,0 km		NQH: 6262/PB

DIÁRIO DE OPERAÇÕES

DATA MÊS/ ANO	RESUMO DA ATIVIDADE EXECUTADA	HORA TRABAL QUILÔMETRS PERCORRIDO	LOCALIDADE ATENDIDA	NOME DO OPERADOR	OCO RREN CIA
02/10/2015	Distribuição de <b>seis</b> pipas d' água na Zona Rural	200.0 km	Comunidade Poço do Angico e Latadinha	Francisco Gilvan de Medeiros Bezerra	
03/10/2015					
08/10/2015	Distribuição de <b>três</b> pipas d' água na Zona Rural	90.7 km	Comunidade Brejinho, Redinha e Serrote	Francisco Gilvan de Medeiros Bezerra	
09/10/2015					
13/10/2015	Distribuição de <b>seis</b> pipas d' água na Zona Rural	120.0 km	Comunidade Camalau e Redinha	Francisco Gilvan de Medeiros Bezerra	
14/10/2015					
10/10/2015	Distribuição de <b>quatro</b> pipas d' água na Zona Rural	100.0 km	Comunidade Lagoa do Brejinho e Santa Maria	Francisco Gilvan de Medeiros Bezerra	
20/10/2015					
22/10/2015	Distribuição de <b>cinco</b> pipas d' água na Zona Rural	200.0 km	Comunidade Rio do Giz e Lagoa do Brejinho	Francisco Gilvan de Medeiros Bezerra	
23/10/2015					
26/10/2015	Distribuição de <b>tres</b> pipas d' água na Zona Rural	90.0 km	Comunidade Riacho da Serra e Serrote	Francisco Gilvan de Medeiros Bezerra	
27/10/2015					
<b>Total</b>		<b>800.7 Km</b>	-----	-----	---

São José do Sabugi-PB em 31 de Outubro de 2015

Atenciosamente,

  
**IRACEMA NELIS DE ARAÚJO DANTAS**  
Prefeita Municipal



ESTADO DA PARAÍBA  
PREFEITURA MUNICIPAL DE SÃO JOSÉ DO SABUGI  
RUA: Francisco Vicente de Moraes, 122 - Centro  
SÃO JOSÉ DO SABUGI - PB.  
SECRETARIA DE AGRICULTURA.

RELATÓRIO DOS EQUIPAMENTOS ADQUIRIDO ATRAVÉS DO MINISTÉRIO DO  
DESENVOLVIMENTO AGRÁRIO- MDA (PAC2) DE OUTUBRO DE 2015.

Município	UF	Equipamento	Chassi	Mês/ano
São Jose do Sabugi	PB	RETROESCAVADEIRA	416E serie MFG 06595	Outubro 2015
Endereço do local de guarda do equipamento:		Horímetro ou Hodometro		
Rua: Governador Ronaldo Cunha Lima Ao lado da Maternidade Mãe Vanil		1.454,0 Horas		

DIÁRIO DE OPERAÇÕES

DATA MÊS/ ANO	RESUMO DA ATIVIDADE EXECUTADA	HORA TRABALHADA QUILÔMETRS PERCORRIDO	LOCALIDADE ATENDIDA	NOME DO OPERADOR	OCO RREN CIA
09/10/2015	Escavação de limpeza de duas barragens	10 horas	Comunidade Riacho Fundo	Milton Alves da Silva	
12/10/2015	Escavação de um pequenos barreiros	08 horas	Comunidade Riacho da Serra	Milton Alves da Silva	
13/10/2015	Escavação de uma Cacimba	06 horas	Comunidade Olho d água das Lagens	Milton Alves da Silva	
<b>Total</b>		<b>24 Horas</b>			

São José do Sabugi-PB em 31 de Outubro de 2015

Atenciosamente,

  
IRACEMA NELIS DE ARAÚJO DANTAS  
Prefeita Municipal

**Relatório Fotográfico da Retroescavadeira Outubro em São Jose do Sabugi-PB.  
2015 (PAC2)**

**Escavação de barragens**



**Escavações de barreiros**



São José do Sabugi-PB em 31 de Outubro de 2015





ESTADO DA PARAÍBA  
PREFEITURA MUNICIPAL DE SÃO JOSÉ DO SABUGI  
RUA: Francisco Vicente de Moraes, 122 – Centro SÃO JOSÉ DO SABUGI – PB.

SECRETARIA DE AGRICULTURA.

RELATÓRIO DOS EQUIPAMENTOS ADQUIRIDO ATRAVÉS DO MINISTÉRIO DO  
DESENVOLVIMENTO AGRÁRIO- MDA (PAC2) DE OUTUBRO DE 2015.

<b>Município</b>	<b>UF</b>	<b>Equipamento</b>	<b>Chassi</b>	<b>Mês/ano</b>
São Jose do Sabugi	PB	PÁ CARREGADEIRA	HBRH740DJE0000531	Outubro 2015
Endereço do local de guarda do equipamento:			Horímetro ou Hidrômetro	
Rua: Governador Ronaldo Cunha Lima Ao lado da Maternidade Mãe Vanil			592,0 Horas	

DIÁRIO DE OPERAÇÕES

DATA MÊS/ ANO	RESUMO DA ATIVIDADE EXECUTADA	HORA TRABAL QUILÔMETRS PERCORRIDO	LOCALIDADE ATENDIDA	NOME DO OPERADOR	OCORR ENCIA
				Aleckson Ribeiro da Silva	Não trabalhou
<b>Total</b>					

São José do Sabugi-PB em 30 de Outubro de 2015.

Atenciosamente,

  
**IRACEMA NELIS DE ARAÚJO DANTAS**  
Prefeita Municipal



ESTADO DA PARAÍBA  
PREFEITURA MUNICIPAL DE SÃO JOSÉ DO SABUGI  
RUA: Francisco Vicente de Moraes, 122 - Centro  
SÃO JOSÉ DO SABUGI - PB.  
SECRETARIA DE AGRICULTURA.

RELATÓRIO DOS EQUIPAMENTOS ADQUIRIDO ATRAVÉS DO MINISTÉRIO DO  
DESENVOLVIMENTO AGRÁRIO- MDA (PAC2) DE OUTUBRO DE 2015.

Município	UF	Equipamento	Chassi	Mês/ano
São Jose do Sabugi	PB	CAÇAMBÃO	93MMSTBT1DR095627	Outubro 2015
Endereço do local de guarda do equipamento:		Horímetro ou Hodometro		Placa
Rua: Governador Ronaldo Cunha Lima Ao lado da Maternidade Mãe Vanil		24.455,00 Km		OGD 6597/PB

DIÁRIO DE OPERAÇÕES

DATA MÊS/ ANO	RESUMO DA ATIVIDADE EXECUTADA	HORA TRABAL QUILÔMETRS PERCORRIDO	LOCALIDADE ATENDIDA	NOME DO OPERADOR	OCO RREN CIA
09/10/2015	Escavação de e limpeza de barragens	150 km	Comunidade Riacho Fundo	Adevar Aprígio de Azevedo Neto	
12/10/2015	Escavação de pequenos barreiros	130 km	Comunidade Riacho da Serra	Adevar Aprígio de Azevedo Neto	
<b>Total</b>		<b>280.0 Km</b>			

São José do Sabugi-PB em 31 de Outubro de 2015.

Atenciosamente,

  
IRACEMA NELIS DE ARAÚJO DANTAS  
Prefeita Municipal



ESTADO DA PARAÍBA  
PREFEITURA MUNICIPAL DE SÃO JOSÉ DO SABUGI  
RUA: Francisco Vicente de Moraes, 122 - Centro  
SÃO JOSÉ DO SABUGI - PB.  
SECRETARIA DE AGRICULTURA.

RELATÓRIO DOS EQUIPAMENTOS ADQUIRIDO ATRAVÉS DO MINISTÉRIO DO  
DESENVOLVIMENTO AGRÁRIO- MDA (PAC2) MÊS DE NOVEMBRO DE 2015.

Município	UF	Equipamento	Chassi	Mês/ano
São Jose do Sabugi	PB	CARRO/ PIPA	978MSTBT2ER026814	Novembro 2015
Endereço do local de guarda do equipamento:		Horimetro ou Hodometro		Placa
Rua: Governador Ronaldo Cunha Lima Ao lado da Maternidade Mãe Vanil		34.121.0 Km		NQH: 6262/PB

DIÁRIO DE OPERAÇÕES

DATA MÊS/ ANO	RESUMO DA ATIVIDADE EXECUTADA	HORA TRABAL QUILÔMETRS PERCORRIDO	LOCALIDADE ATENDIDA	NOME DO OPERADOR	OCO RREN CIA
02/11/2015	Distribuição de <b>quatro</b> pipas d' água na Zona Rural	140.0 km	Comunidade Poço do Angico, Canoas Riacho Fundo e Brejinho.	Francisco Gilvan de Medeiros Bezerra	
03/11/2015	Distribuição de <b>três</b> pipas d' água na Zona Rural	90.0 km	Comunidade Brejinho, Cacimbas e serrote	Francisco Gilvan de Medeiros Bezerra	
04/11/2015	Distribuição de <b>cinco</b> pipas d' água na Zona Rural	140.0 km	Comunidade Redinha de Baixo e Redinha	Francisco Gilvan de Medeiros Bezerra	
05/11/2015	Distribuição de <b>três</b> pipas d' água na Zona Rural	90.0 km	Comunidade Latadinha e Santa Maria	Francisco Gilvan de Medeiros Bezerra	
09/11/2015	Distribuição de <b>três</b> pipas d' água na Zona Rural	120.0 km	Comunidade Rio do Giz e Lagoa do Brejinho	Francisco Gilvan de Medeiros Bezerra	
10/11/2015	Distribuição de <b>seis</b> pipas d' água na Zona Rural	150.0 km	Comunidade Riacho da Serra e Serrote	Francisco Gilvan de Medeiros Bezerra	
11/11/2015	Distribuição de <b>seis</b> pipas d' água na Zona Rural	130.0 km	Comunidade Penedo , Floresta e são Gonçalo	Francisco Gilvan de Medeiros Bezerra	
<b>Total</b>		<b>860.0 Km</b>	----	----	---

São José do Sabugi-PB em 30 de Novembro de 2015

Atenciosamente,

  
**IRACEMA NELIS DE ARAÚJO DANTAS**  
Prefeita Municipal

**Relatório Fotográfico do Carro Pipa de Agosto em São Jose do Sabugi-PB.  
2015  
(PAC2)  
Distribuição d' água na zona rural**



7



São José do Sabugi-PB em 30 de Novembro de 2015



ESTADO DA PARAÍBA  
PREFEITURA MUNICIPAL DE SÃO JOSÉ DO SABUGI  
RUA: Francisco Vicente de Moraes, 122 - Centro  
SÃO JOSÉ DO SABUGI - PB.  
SECRETARIA DE AGRICULTURA.

RELATÓRIO DOS EQUIPAMENTOS ADQUIRIDO ATRAVÉS DO MINISTÉRIO DO  
DESENVOLVIMENTO AGRÁRIO- MDA (PAC2) DE NOVEMBRO DE 2015.

Município	UF	Equipamento	Chassi	Mês/ano
São Jose do Sabugi	PB	RETROESCAVADEIRA	416E serie MFG 06595	Novembro 2015
Endereço do local de guarda do equipamento:		Horímetro ou Hodometro		
Rua: Governador Ronaldo Cunha Lima Ao lado da Maternidade Mãe Vanil		1.469,0 Horas		

DIÁRIO DE OPERAÇÕES

DATA MÊS/ ANO	RESUMO DA ATIVIDADE EXECUTADA	HORA TRABALHADA QUILÔMETRS PERCORRIDO	LOCALIDADE ATENDIDA	NOME DO OPERADOR	OCO RREN CIA
03/11/2015	Apoio aos moradores da área rural colocando área e maçame para reforma de casas	08 horas	Comunidade Latadinha, Lagoa do Brejinho e Brejinho	Milton Alves da Silva	
10/11/2015	Escavação e melhoramento de uma barragem	07 horas	Comunidade Redinha	Milton Alves da Silva	
<b>Total</b>		<b>15 Horas</b>			

São José do Sabugi-PB em 30 de Novembro de 2015

Atenciosamente,

  
IRACEMA NELIS DE ARAÚJO DANTAS  
Prefeita Municipal

Relatório Fotográfico da Retroescavadeira Novembro em São Jose do Sabugi-PB.  
2015 (PAC2)

## Escavação de barragens



São José do Sabugi-PB em 30 de Novembro de 2015



ESTADO DA PARAÍBA  
PREFEITURA MUNICIPAL DE SÃO JOSÉ DO SABUGI  
RUA: Francisco Vicente de Moraes, 122 – Centro SÃO JOSÉ DO SABUGI – PB.

SECRETARIA DE AGRICULTURA.

RELATÓRIO DOS EQUIPAMENTOS ADQUIRIDO ATRAVÉS DO MINISTÉRIO DO  
DESENVOLVIMENTO AGRÁRIO- MDA (PAC2) DE NOVEMBRO DE 2015.

Município	UF	Equipamento	Chassi	Mês/ano
São Jose do Sabugi	PB	PÁ CARREGADEIRA	HBRH740DJE0000531	Novembro 2015
Endereço do local de guarda do equipamento:			Horímetro ou Hidrômetro	
Rua: Governador Ronaldo Cunha Lima Ao lado da Maternidade Mãe Vanil			592,0 Horas	

DIÁRIO DE OPERAÇÕES

DATA MÊS/ ANO	RESUMO DA ATIVIDADE EXECUTADA	HORA TRABAL QUILÔMETRS PERCORRIDO	LOCALIDADE ATENDIDA	NOME DO OPERADOR	OCORR ENCIA
				Aleckson Ribeiro da Silva	Não trabalhou
<b>Total</b>					

São José do Sabugi-PB em 30 de Novembro de 2015.

Atenciosamente,

  
IRACEMA NELIS DE ARAÚJO DANTAS  
Prefeita Municipal



**ESTADO DA PARAÍBA**  
**PREFEITURA MUNICIPAL DE SÃO JOSÉ DO SABUGI**  
**RUA: Francisco Vicente de Morais, 122 - Centro**  
**SÃO JOSÉ DO SABUGI - PB.**  
**SECRETARIA DE AGRICULTURA.**

**RELATÓRIO DOS EQUIPAMENTOS ADQUIRIDO ATRAVÉS DO MINISTÉRIO DO  
DESENVOLVIMENTO AGRÁRIO- MDA (PAC2) DE NOVEMBRO DE 2015.**

<b>Município</b>	<b>UF</b>	<b>Equipamento</b>	<b>Chassi</b>	<b>Mês/ano</b>
São Jose do Sabugi	PB	<b>CAÇAMBÃO</b>	93MMSTBT1DR095627	Novembro 2015
Endereço do local de guarda do equipamento:		Horímetro ou Hodometro		Placa
Rua: Governador Ronaldo Cunha Lima Ao lado da Maternidade Mãe Vanil		<b>24.700,0 Km</b>		OGD 6597/PB

**DIÁRIO DE OPERAÇÕES**

<b>DATA MÊS/ ANO</b>	<b>RESUMO DA ATIVIDADE EXECUTADA</b>	<b>HORA TRABAL QUILÔMETRS PERCORRIDO</b>	<b>LOCALIDADE ATENDIDA</b>	<b>NOME DO OPERADOR</b>	<b>OCO RREN CIA</b>
03/11/2015	Apoio aos moradores da área rural colocando área e maçame para reforma de casas	170,0 km	Comunidade Latadinha, Lagoa do Brejinho e Brejinho	Adevar Aprígio de Azevedo Neto	
10/11/2015	Escavação e melhoramento de barragem	75,0 km	Comunidade Redinha	Adevar Aprígio de Azevedo Neto	
<b>Total</b>		<b>245.0 Km</b>			

São José do Sabugi-PB em 30 de Novembro de 2015.

Atenciosamente,

  
**IRACEMA NELIS DE ARAUJO DANTAS**  
Prefeita Municipal





ESTADO DA PARAÍBA  
PREFEITURA MUNICIPAL DE SÃO JOSÉ DO SABUGI  
RUA: Francisco Vicente de Moraes, 122 - Centro  
SÃO JOSÉ DO SABUGI - PB.  
SECRETARIA DE AGRICULTURA.

RELATÓRIO DOS EQUIPAMENTOS ADQUIRIDO ATRAVÉS DO MINISTÉRIO DO  
DESENVOLVIMENTO AGRÁRIO- MDA (PAC2) MÊS DE DEZEMBRO DE 2015.

Município	UF	Equipamento	Chassi	Mês/ano
São Jose do Sabugi	PB	CARRO/ PIPA	978MSTBT2ER026814	Dezembro 2015
Endereço do local de guarda do equipamento:		Horímetro ou Hodometro		Placa
Rua: Governador Ronaldo Cunha Lima Ao lado da Maternidade Mãe Vanil		35.000.0 Km		NQH: 6262/PB

DIÁRIO DE OPERAÇÕES

DATA MÊS/ ANO	RESUMO DA ATIVIDADE EXECUTADA	HORA TRABAL QUILÔMETRS PERCORRIDO	LOCALIDADE ATENDIDA	NOME DO OPERADOR	OCO RREN CIA
01/12/2015	Distribuição de <b>quatro</b> pipas d' água na Zona Rural	159.0 km	Comunidade Poço do Angico e Redinha	Francisco Gilvan de Medeiros Bezerra	
02/12/2015	Distribuição de <b>três</b> pipas d' água na Zona Rural	110.0 km	Comunidade Brejinho, Cacimbas e serrote	Francisco Gilvan de Medeiros Bezerra	
03/12/2015	Distribuição de <b>quatro</b> pipas d' água na Zona Rural	120.0 km	Comunidade Redinha de Baixo e Redinha	Francisco Gilvan de Medeiros Bezerra	
07/12/2015	Distribuição de <b>quatro</b> pipas d' água na Zona Rural	100.0 km	Comunidade Latadinha e Santa Maria	Francisco Gilvan de Medeiros Bezerra	
08/12/2015	Distribuição de <b>cinco</b> pipas d' água na Zona Rural	130.0 km	Comunidade Rio do Giz e Lagoa do Brejinho	Francisco Gilvan de Medeiros Bezerra	
09/12/2015	Distribuição de <b>quatro</b> pipas d' água na Zona Rural	140.0 km	Comunidade Riacho da Serra e Serrote	Francisco Gilvan de Medeiros Bezerra	
10/12/2015	Distribuição de <b>cinco</b> pipas d' água na Zona Rural	120.0 km	Comunidade Penedo , Floresta e são Gonçalo	Francisco Gilvan de Medeiros Bezerra	
<b>Total</b>		<b>879.0 Km</b>	-----	-----	---

São José do Sabugi-PB em 30 de Dezembro de 2015

Atenciosamente,

  
**IRACEMA NELIS DE ARAÚJO DANTAS**  
Prefeita Municipal

**Relatório Fotográfico do Carro Pipa de Agosto em São Jose do Sabugi-PB.  
2015  
(PAC2)  
Distribuição d' água na zona rura**

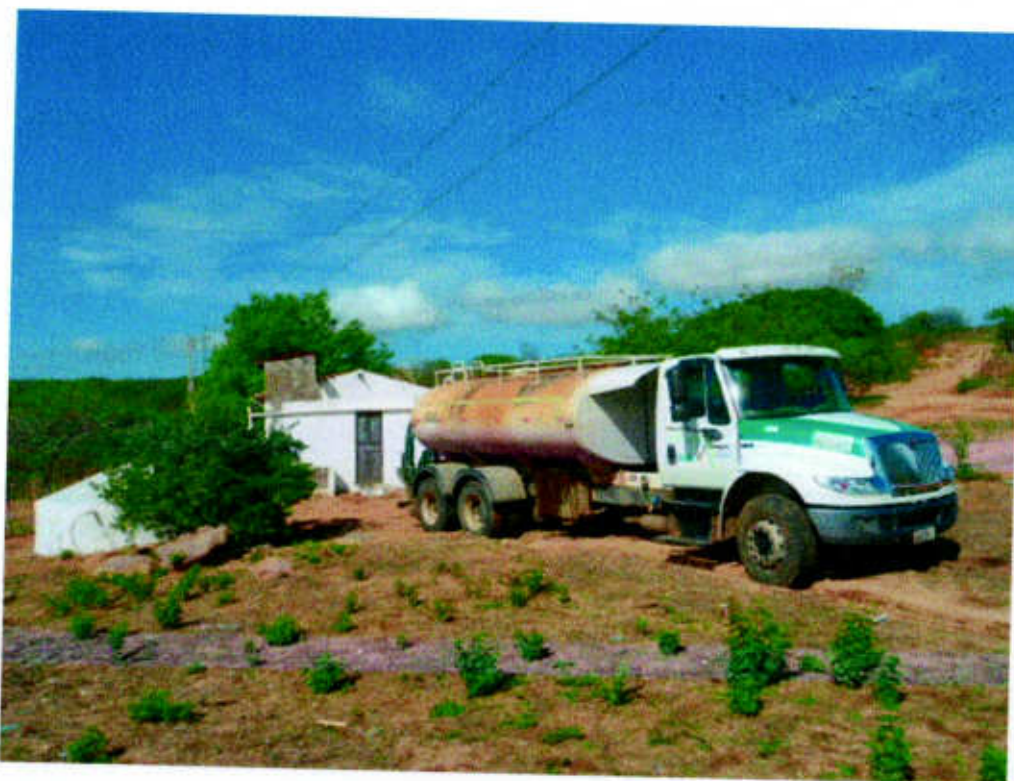



**ESTADO DA PARAÍBA**  
**PREFEITURA MUNICIPAL DE SÃO JOSÉ DO SABUGI**  
**RUA: Francisco Vicente de Morais, 122 - Centro**  
**SÃO JOSÉ DO SABUGI - PB.**  
**SECRETARIA DE AGRICULTURA.**

**RELATÓRIO DOS EQUIPAMENTOS ADQUIRIDO ATRAVÉS DO MINISTÉRIO DO  
DESENVOLVIMENTO AGRÁRIO- MDA (PAC2) DE DEZEMBRO DE 2015.**

<b>Município</b>	<b>UF</b>	<b>Equipamento</b>	<b>Chassi</b>	<b>Mês/ano</b>
São Jose do Sabugi	PB	<b>RETROESCAVADEIRA</b>	416E serie MFG 06595	Dezembro 2015
Endereço do local de guarda do equipamento:		Horímetro ou Hodometro		
Rua: Governador Ronaldo Cunha Lima Ao lado da Maternidade Mãe Vanil		<b>1.500,0 Horas</b>		

**DIÁRIO DE OPERAÇÕES**

<b>DATA MÊS/ ANO</b>	<b>RESUMO DA ATIVIDADE EXECUTADA</b>	<b>HORA TRABALHADA QUILÔMETRS PERCORRIDO</b>	<b>LOCALIDADE ATENDIDA</b>	<b>NOME DO OPERADOR</b>	<b>OCO RREN CIA</b>
03/12/2015	Apoio aos agricultores familiares colocando esterco para plantio	05 horas	Comunidade Cabaço	Milton Alves da Silva	
04/12/2015	Escavação de uma Cacimba	06 horas	Comunidade Tapuio		
21/12/2015	Escavação e melhoramento de barragem	10 horas	Comunidade Redinha de Baixo	Milton Alves da Silva	
22/12/2015	Apoio aos agricultores em construções de barragens subterrâneas	10 horas	Comunidade Redinha	Milton Alves da Silva	
<b>Total</b>		<b>31 Horas</b>			

São José do Sabugi-PB em 31 de Dezembro de 2015

Atenciosamente,

  
**IRACEMA NELIS DE ARAÚJO DANTAS**  
Prefeita Municipal

**Relatório Fotográfico da Retroescavadeira Dezembro em São Jose do Sabugi-PB.  
2015 (PAC2)**

**Escavação de pequena barragem**



**Construção de barragem subterrânea**



São José do Sabugi-PB em 30 de Dezembro de 2015



ESTADO DA PARAÍBA  
PREFEITURA MUNICIPAL DE SÃO JOSÉ DO SABUGI  
RUA: Francisco Vicente de Moraes, 122 – Centro SÃO JOSÉ DO SABUGI – PB.

SECRETARIA DE AGRICULTURA.

RELATÓRIO DOS EQUIPAMENTOS ADQUIRIDO ATRAVÉS DO MINISTÉRIO DO  
DESENVOLVIMENTO AGRÁRIO- MDA (PAC2) DE DEZEMBRO DE 2015.

Município	UF	Equipamento	Chassi	Mês/ano
São Jose do Sabugi	PB	PÁ CARREGADEIRA	HBRH740DJE0000531	Dezembro 2015
Endereço do local de guarda do equipamento:			Horímetro ou Hidrômetro	
Rua: Governador Ronaldo Cunha Lima Ao lado da Maternidade Mãe Vanil			680,0 Horas	

DIÁRIO DE OPERAÇÕES

DATA MÊS/ ANO	RESUMO DA ATIVIDADE EXECUTADA	HORA TRABAL QUILÔMETRS PERCORRIDO	LOCALIDADE ATENDIDA	NOME DO OPERADOR	OCOR RENCI A
03/12/2015	Apoio aos agricultores familiares colocando esterco para plantio	10,0 horas	Comunidade Cabaço e Manoel Lopes	Aleckson Ribeiro da Silva	
04/12/2015	Apoio aos agricultores familiares colocando esterco para plantio	10,0 horas	Comunidade Cabaço e Manoel Lopes	Aleckson Ribeiro da Silva	
21/12/2015	Escavação e melhoramento de uma barragem	10,0 horas	Comunidade Redinha	Aleckson Ribeiro da Silva	
22/12/2015	Construção de um barreiro	30,0 horas	Comunidade Riacho Fundo	Aleckson Ribeiro da Silva	
23/12/2015				Aleckson Ribeiro da Silva	
24/12/2015				Aleckson Ribeiro da Silva	
25/12/2015	Construção de um barreiro	10,0 horas	Comunidade Canoas	Aleckson Ribeiro da Silva	
28/12/2015	Escavação de duas cacimbas	10,0 horas	Comunidade Riacho da Serra	Aleckson Ribeiro da Silva	
29/12/2015	Escavação de duas cacimbas	8,0 horas	Comunidade cacimbas	Aleckson Ribeiro da Silva	
<b>Total</b>		<b>88,0 horas</b>			

São José do Sabugi-PB em 31 de Dezembro de 2015.

Atenciosamente,

  
IRACEMA NELIS DE ARAÚJO DANTAS  
Prefeita Municipal

**Relatório Fotográfico da Pá Carregadeira de Dezembro em São Jose do Sabugi – PB,  
2015(PAC2)**

**Construção de barreiros**



São José do Sabugi-PB em 31 de Dezembro de 2015.



ESTADO DA PARAÍBA  
PREFEITURA MUNICIPAL DE SÃO JOSÉ DO SABUGI  
RUA: Francisco Vicente de Morais, 122 - Centro  
SÃO JOSÉ DO SABUGI - PB.  
SECRETARIA DE AGRICULTURA.

**RELATÓRIO DOS EQUIPAMENTOS ADQUIRIDO ATRAVÉS DO MINISTÉRIO DO  
DESENVOLVIMENTO AGRÁRIO- MDA (PAC2) DE DEZEMBRO DE 2015.**

Município	UF	Equipamento	Chassi	Mês/ano
São José do Sabugi	PB	CAÇAMBÃO	93MMSTBT1DR095627	Dezembro 2015
Endereço do local de guarda do equipamento:		Placa		
Rua: Governador Ronaldo Cunha Lima Ao lado da Maternidade Mãe Vanil		Horímetro ou Hodometro		
		<b>25.000,0 Km</b>		OGD 6597/PB

**DIÁRIO DE OPERAÇÕES**

DATA MÊS/ ANO	RESUMO DA ATIVIDADE EXECUTADA	HORA TRABAL QUILÔMETRS PERCORRIDO	LOCALIDADE ATENDIDA	NOME DO OPERADOR	OCO RREN CIA
03/12/2015	Apoio aos agricultores familiares colocando esterco para plantio	130,0 km	Comunidade Cabaço e Manoel Lopes	Adevar Aprigio de Azevedo Neto	
21/12/2015	Escavação e melhoramento de barragem	75,0 km	Comunidade Redinha		
22/12/2015	Construção de um barreiro	95,0 km	Comunidade Riacho Fundo	Adevar Aprigio de Azevedo Neto	
<b>Total</b>		<b>300,0 Km</b>			

Atenciosamente,

São José do Sabugi-PB em 31 de Dezembro de 2015.

  
**IRACEMA NELIS DE ARAÚJO DANTAS**  
Prefeita Municipal